Imprensa Oficial
Orgão de Publicação de Atos Oficiais do Municipio de Mairiporã
Sexta-feira, 28 de janeiro de 2022 | Ano XVII | Edição 1101

TEMPORADA DE VERÃO E ALTAS TEMPERATURAS OFERECEM RISCO À SAÚDE

Intoxicação, insolação, micoses e outras doenças relacionadas ao clima surgem com mais frequência nesse período.

Dificilmente alguém que não goste de praia, piscina ou de sair de férias no fim de ano e viver dias inesquecíveis de sol. Pois essa época, que tem o verão como a estação do momento no hemisfério sul do globo, traz benefícios como a serotonina, melanina, aumento de vitamina D e melhora a qualidade do sono, mas oferece muitos riscos para a saúde humana, pois o câncer de pele, insolação, intoxicação alimentar e surgimento de micoses também podem vir no pacote, ainda mais com as mudanças climáticas e elevação da temperatura em 1,2º C no último século, segundo a BBC.

Algumas pesquisas feitas pelo Departamento de Patologia da Faculdade de Medicina da Universidade de São Paulo (USP), publicada pelo jornal 'O Globo' na última quarta-feira (26), com a temperatura acima dos 29 graus em São Paulo o número de óbitos por causas naturais aumenta em 50%, afirma o professor titular do departamento, que há décadas estuda os impactos do meio ambiente na saúde, Paulo Saldiva.

O tempo quente dificulta o funcionamento das enzimas e isso deixa as pessoas indispostas, sendo esse um dos reflexos do que acontece com o nosso organismo, já que esse calor todo afeta diretamente alguns órgãos como o coração, rim, fígado e outros, podendo até mesmo levar a pessoa ao óbito.

"As pessoas mais vulneráveis com essa estação, em que o sol nasce bem cedo e se põe bem tarde, são as que já apresentam alguma patologia como a diabetes, problema cardíaco e os pacientes renais. Os idosos e crianças também são alvos desse calor, já que nos mais velhos o sistema de regulação de temperatura pode falhar e nos mais jovens também por ser um sistema ainda imaturo. As mulheres podem ter problemas, já que elas têm maior composição de gordura no corpo e essa mesma gordura retém mais calor, um problema iminente também para os obesos", alertou o professor.

Trabalhadores que atuam em áreas abertas também precisam ficar atentos e tomar todos os cuidados necessários nessa época do ano.

RECOMENDAÇÕES

Para evitar mal-estar hidrate-se, beba muita água e líquidos, que ajudam no controle de calorias, repõem líquidos perdidos com suor e urina, melhoram o funcionamento dos órgãos e ajudam na condução das células.

Evite atividades físicas em horários de sol forte, das 10 às 16 horas. O calor extremo ajuda na desidratação.

Use filtro solar todos os dias, pois é uma das formas eficazes de evitar câncer de pele e outras doenças dermatológicas relacionadas ao sol. Além disso, o protetor conserva a pele, evitando o envelhecimento precoce, rugas e manchas.

Tenha uma alimentação leve e saudável, pois os alimentos gordurosos dificultam o processo de digestão, sem falar no risco de intoxicação alimentar. As altas tem-

D4Sign 98f17c04-e881-42ca-9357-94d9732d61a0 - Para confirmar as assinaturas acesse https://secure.d4sign.com.br/verificar
Documento assinado eletronicamente, conforme MP 2.200-2/01, Art. 10º, §2.

peraturas são fundamentais na proliferação de bactérias, presentes em alimentos expostos e sem refrigeração suficiente.

Fique atento aos fungos, que crescem e se reproduzem com muita rapidez com o calor e a umidade, causando a tal micose nas unhas e em outras partes do corpo. Para não passar vergonha, calce chinelos ao usar banheiros públicos e vestiários de clubes, saunas, duchas de praia; Evite ficar com roupas molhadas ao sair da água, troque-a rapidamente por uma peça seca; Frequente piscina com água tratada com cloro periodicamente; Seque bem os dedos, especialmente entre eles e; Evite compartilhar itens pessoais como chinelos, roupas íntimas, roupas de banho, meias, calçados, pentes e escovas.

Além do filtro solar como proteção contra o sol, use boné, chapéu, óculos escuros e camiseta com manga longa, se possível confeccionadas com tecidos que já possuam filtro solar.

CACHORRO QUENTE

Não só o ser humano sofre com os graus elevados, pois os pets sentem na pele e nos pelos, literalmente, muito mais calor do que seus tutores. Por possuírem pouquíssimas glândulas sudoríparas, os animais têm dificuldade em controlar a temperatura corporal, já que não 'suam' o suficiente.

Sendo assim, os cães e gatos em especial, correm o risco de apresentarem hipertermia se não tiverem locais frescos, com sombra e água. Os animais que não recebem esses cuidados acabam aumentando a ventilação pulmonar, tornando-os ofegantes, com batimentos cardíacos acelerados, pele quente, hipersalivação, cansaço, fraqueza e indisposição. Esses sintomas causados pela hipertermia desencadeiam vômitos, coagulação intravascular disseminada, edema pulmonar, parada cardíaca, levando ao coma e até mesmo a morte. Os animais com focinhos curtos têm mais dificuldades anatômicas em respirar e, consequentemente, dissipar calor.

Outra preocupação que o verão pode despertar são as queimaduras nas patas, ocasionando dores extremas, infecções e traumas. Diferentemente dos seus cuidadores, os pets não usam proteção ou calçados e por isso, a gordura que fica na parte debaixo da pata, chamada de coxins e responsável por eliminar o calor, podem ficar em carne viva ao andar em ruas de asfalto ou até mesmo na areia de praia e trazer graves consequências em dias de sol forte.

A proliferação de fungos, bactérias, pulgas, carrapatos, moscas e mosquitos, responsáveis por depositar larvas e parasitas nos animais é mais comum nessa estação. Por isso, a recomendação veterinária é de que os donos mantenham os pelos curtos, estejam alertas com manchas, feridas e coceiras apresentadas pelos bichinhos. Não deixar de dar banho com xampu frequentemente e manter, sob a supervisão de um profissional técnico, as doses regulares de vermífugos que auxiliam contra os ectoparasitas.

Os animais também correm risco de contrair câncer de pele, principalmente os com pele clara ou rosada. Evite o sol excessivamente, ainda mais nos horários próximos do meio-dia. O câncer é silencioso e agressivo, pois fique atento caso o animal apresente manchas ou caroços na pele. Procure um médico veterinário e busque orientações, sempre lembrando de buscar uma sombra para o pet quando estiver com ele na rua, usar protetor solar específico para eles e sempre água disponível para equilibrar a temperatura interna do mesmo.

EXPEDIENTE

A Imprensa Oficial de Mairiporã (Lei nº 2616/06) é uma publicação da Prefeitura Municipal de Mairiporã, produzida pela Coordenadoria de Comunicação. Edição semanal podendo haver edições extras. Acesse em http://mairipora.sp.gov.br/imprensa-oficial/ Matrícula nº 16. Diagramação e editoração: Renan Pesciotta. Jornalista responsável: Ana Cristina Piason - MTB: 21.515 /SP. Portaria Nº 18.811/2021

E-mail: imprensa@mairipora.sp.gov.br Telefone: (11) 4419.8095 ou 8096

MAIRIPORÃ RETOMA AULAS PRESENCIAIS DIA 9 DE FEVEREIRO

Acompanhando as determinações do Estado, decisão está mantida pelo Executivo Municipal

A prefeitura de Mairiporã, através da Secretaria de Educação, determinou o retorno dos alunos da rede pública municipal às aulas presenciais a partir do dia 9 de fevereiro, dando início ao ano letivo 2022. A decisão foi tomada respeitando as determinações do Governo do Estado, além do acompanhamento diário das medidas de restrição e das mudanças em relação a saúde pública.

Mesmo com a alta do número de casos de pacientes infectados com a variante ômicron da Covid-19, no Estado as aulas estão agendadas para voltarem dia 7 de fevereiro, já que o índice de letalidade é considerado baixo pelas equipes técnicas do Executivo Estadual, em decorrência do crescente número de vacinados.

Em Mairiporã já são cerca de 69 mil vacinados com as duas doses do esquema vacinal, além de 25.994 pessoas com a dose de reforço, totalizando 71,48% da população local imunizada. No último dia 18 começou a vacinação de crianças com idades entre 11 e 5 anos na cidade.

Todos os procedimentos sanitários serão adotados nas escolas de Mairiporã, como o uso de máscara e do álcool gel e a exigência dos comprovantes de vacinação. Nas escolas da rede estadual e particular, o calendário prevê o início das aulas do ano letivo no próximo dia 2.

UNICEF

No último dia 27, a diretora executiva do Unicef (Fundo das Nações Unidas para a Infância), Henrietta Fore, fez um apelo para que as escolas reabram em todo o mundo. Segundo a entidade são 616 milhões de crianças afetadas após fechamentos parciais ou totais das escolas.

Além disso a diretora destacou que os governos devem priorizar a retomada educacional, fornecendo apoio abrangente, como aulas de reforço, apoio à saúde mental e nutrição, principalmente aos mais carentes.

Também consta na nota da Unicef que os governos vacinem imediatamente os funcionários das escolas e que governos não façam da vacinação infantil contra Covid um pré-requisito para o ensino presencial, uma vez que essa questão incorre contra o acesso universal a educação, gerando mais desigualdades.

D4Sign 98f17c04-e881-42ca-9357-94d9732d61a0 - Para confirmar as assinaturas acesse https://secure.d4sign.com.br/verificar
Documento assinado eletronicamente, conforme MP 2.200-2/01, Art. 10º, §2.

COORDENADORIA DE LICITAÇÕES, COMPRAS E CONTRATOS

AVISO DE LICITAÇÃO

Pregão Presencial nº 011/2022. Processo 24.086/2021. REGISTRO DE PREÇOS PARA EVENTUAL AQUISIÇÃO DE GÊNEROS ALIMENTÍCIOS PERECÍVEIS – PÃES, PARA ATENDER AS NECESSIDADES DA REDE MUNICIPAL DE EDUCAÇÃO E DEMAIS SECRETARIAS DO MUNICPIPIO. A sessão será aberta às 09:00 horas do dia 10 de fevereiro de 2022, na sala de licitações da Prefeitura Municipal de Mairiporã/SP, situada no térreo do Paço Municipal, na Alameda Tibiriçá, nº 374, Vila Nova, CEP 07.600-084, Mairiporã/SP. O edital na integra poderá ser obtido a partir do dia 01/02/2022 junto à Coordenadoria de Compras, Licitações e Contratos, ou pelo site www.mairipora.sp.gov.br. Maiores informações através do telefone (11) 4419-8019 ou pelo e-mail licitacao@mairipora.sp.gov.br. Rafael Barbieri Pimentel da Silva – Autoridade Competente.

SECRETARIA DA SAÚDE

COMUNICADO

A Secretaria da Saúde do município de Mairiporã, por intermédio da Vigilância Sanitária, autoriza a empresa de razão social Master Fórmula Farmácia de Manipulação, nome fantasia Farma Conde, inscrita sob o CNPJ nº 71.605.265/0118-72, localizada à Avenida Tabelião Passarella, nº 340, Bairro Centro, Mairiporã/SP, a comprar o Medicamentos de uso sistêmico a base de substâncias da lista "C2", sendo:
- Isotretinoína 10mg - Legrand, caixa com 30 cápsulas, quatro caixas por mês;
- Isotretinoína 20mg – Nova Química, caixa com 30 cápsulas, quatro caixas por mês;
- Isotretinoína 20mg – EMS, caixa com 30 cápsulas, quatro caixas por mês;
- Isotretinoína 20mg – Germed, caixa com 30 cápsulas, quatro caixas por mês;
- Roacutan 20mg – Roche, caixa com 30 cápsulas, quatro caixas por mês;
- Isotretinoína 20mg - Legrand, caixa com 30 cápsulas, quatro caixas por mês;

(Base legal: Artigo 124 da Portaria 06/99 – Instrução Normativa da Portaria 344/98).

SECRETARIA DE ADMINISTRAÇÃO, RECURSOS HUMANOS E MODERNIZAÇÃO

EDITAL DE CONVOCAÇÃO DE CONTRATAÇÃO
PROCESSO SELETIVO Nº. 01/2020

A **PREFEITURA DO MUNICÍPIO DE MAIRIPORÃ**, no uso de suas atribuições legais, **CONVOCA** os(as) candidatos(as) aprovados(as) no **Processo Seletivo nº. 01/2020**, no(s) função(es) abaixo, para comparecer(em) na Central de Gestão de Pessoas, sito à Rua Laudemiro Ramos, 172 - Centro – Mairiporã/SP, no período das 08h30 às 16h30, **no prazo máximo de 05 (cinco) dias úteis**, contados desta publicação, munidos dos documentos enumerados no edital supracitado.
O não comparecimento no prazo legal implicara na desistência da vaga.

CANDIDATO (A) CONVOCADO (A)

NOME	FUNÇÃO	CLASSIFICAÇÃO
GERSONI DELCASALI MILANI	PEB I - ENSINO FUNDAMENTAL	10º
CRISTIANI FERREIRA DE MELO PEREIRA	PEB I - ENSINO FUNDAMENTAL	11º
CINTIA MARA ALVARENGA DE OLIVEIRA	PEB I - ENSINO FUNDAMENTAL	12º
AMANDA BOA SORTE HIDALGO	PEB I - ENSINO FUNDAMENTAL	13º
ALESSANDRA DE ALMEIDA BERBERIAN	PEB I - ENSINO FUNDAMENTAL	14º
MARIA ANDREZA DE SOUSA GONÇALVES	PEB I - ENSINO FUNDAMENTAL	15º
FELIPE ALMEIDA DOS SANTOS	PEB I - ENSINO FUNDAMENTAL	16º

Mairiporã, 28 de janeiro de 2022

DOUGLAS PEREIRA DA SILVA
Secretário Adjunto de Administração

EDITAL DE CONVOCAÇÃO DE CONTRATAÇÃO
PROCESSO SELETIVO Nº. 01/2021

Diante de sua aprovação no Concurso Público de **PEB I** – **Educação Infantil, objeto do Edital nº 02/2018**, conforme quadro abaixo, fica Vossa Senhoria CONVOCADO(A) a comparecer na Central de Gestão de Pessoas, sito, à Rua Laudemiro Ramos, 172, Centro, neste Município, **até o dia 01/02/2022**, no período das 08:30 às 16:30h, para manifestar interesse quanto à **contratação temporária**, pelo período de até 06 (seis) meses, nos termos da Lei Municipal nº 3.993, de 22 de janeiro de 2021.
Salientamos que o não comparecimento acarretará em desistência da **vaga temporária**, sendo resguardado o direito e a ordem de classificação no Concurso Público nº 02/2018, para o cargo de PEB I – Educação Infantil, em caso de eventual futura convocação para preenchimento de cargo efetivo, durante o seu prazo de validade.
Do mesmo modo, na hipótese de aceitação e contratação temporária de Vossa Senhoria, pelo prazo ajustado, findo o qual ocorrerá à extinção do vínculo, será resguardado o direito e a ordem de classificação no Concurso Público nº 02/2018 – PEB I - Educação Infantil em caso de eventual futura convocação para preenchimento de cargo efetivo, durante o seu prazo de vigência.

CANDIDATO (A) CONVOCADO (A)

NOME	FUNÇÃO	CLASSIFICAÇÃO
CÉLIA REGINA DE ALMEIDA BARACAT	PEB I EDUCAÇÃO INFANTIL	30º
MARCIA APARECIDA ALVES DE ARAÚJO	PEB I EDUCAÇÃO INFANTIL	31º
JULIANA SILVA OLIVEIRA BISPO DOS SANTOS	PEB I EDUCAÇÃO INFANTIL	32º
SIMONE MERCY DA SILVA BERTOLOTTI	PEB I EDUCAÇÃO INFANTIL	33º
LUZILETH PEREIRA DE JESUS	PEB I EDUCAÇÃO INFANTIL	34º
VERA LUCIA TAVARES SANCHES	PEB I EDUCAÇÃO INFANTIL	35º

Mairiporã, 28 de janeiro de 2022

DOUGLAS PEREIRA DA SILVA
Secretário adjunto de Administração

ENQUADRAMENTO DE SERVIDORES DO QUADRO DA GUARDA CIVIL MUNICIPAL

A **Secretaria de Administração, Recursos Humanos e Modernização**, **através da Central de Gestão de Pessoas** no uso de suas atribuições legais, que lhe são conferidas, e:
Considerando a vigência da Lei Complementar nº 445, de 11 de janeiro de 2022, que dispõe sobre o plano de cargos, carreira e vencimentos dos servidores da Guarda Civil Municipal da Prefeitura de Mairiporã, que cria novas escalas de vencimentos, jornadas de trabalho e da outras providencias.Considerando o disposto no processo administrativo nº 245/2022 que definiu a suspensão do computo de tempo de efetivo exercício para enquadramento, no período de 27/05/2020 à 31/12/2021, em virtude das vedações da Lei Federal nº 173/2020.
TORNA PÚBLICO o enquadramento dos servidores de provimento efetivo pertencentes ao quadro da Guarda Civil Municipal, ocorrido em 01 de janeiro de 2022.
Fica estabelecido o período de **até 60 (sessenta) dias após o enquadramento**, para os pedidos de recursos, devendo este ser protocolado junto a Central de Gestão de Pessoas, sito Rua Laudemiro Ramos nº 172 – Centro, no horário das 08h30min às 16h30min, de segunda a sexta-feira ou através do e-mail: carreiras@mairipora.sp.gov.br.
O recurso deverá ser realizado em formulário, constante no Anexo II desta publicação, que poderá ser retirado junto a Central de Gestão Pessoas (endereço ou e-mail acima citado), devendo este ser redigido preferencialmente digitado. Na impossibilidade deverá ser escrito com letra legível e sem rasuras.
Todos os recursos serão analisados inicialmente pela área responsável por carreiras da Secretaria Municipal de Administração e Recursos Humanos e Modernização, que emitirá parecer sobre o pedido. Após, esses recursos seguem para a avaliação final da Comissão de Avaliação de Desempenho que realizará a publicação da decisão na Imprensa Oficial do Município.

Mairiporã, 26 de janeiro de 2022

ANEXO I

RELAÇÃO DE SERVIDORES
(LEI COMPLEMENTAR 445/2022)

FUNCIONAL	NOME DO SERVIDOR	CARGO DE ENQUADRAMENTO	GRUPO	TABELA	CLASSE	NIVEL	PORTARIA
9330	ALESANDRO CARVALHO BUENO	GUARDA CIVIL MUNICIPAL	ÚNICO	SEM RET	A	3ª CLASSE	22720
3842	ANGELA ROSALIA DA SILVA	GUARDA CIVIL MUNICIPAL	ÚNICO	SEM RET	A	1ª CLASSE	22721
10239	ANTONIO HENRIQUE SOUZA SILVA	GUARDA CIVIL MUNICIPAL	ÚNICO	SEM RET	A	3ª CLASSE	22722
9320	BRAULIO PEREIRA	GUARDA CIVIL MUNICIPAL	ÚNICO	SEM RET	A	3ª CLASSE	22723
10253	CLAUDINEI DOS SANTOS FERNANDES	GUARDA CIVIL MUNICIPAL	ÚNICO	SEM RET	A	3ª CLASSE	22724
9327	CLEBER ALVES PEREIRA	GUARDA CIVIL MUNICIPAL	ÚNICO	SEM RET	A	3ª CLASSE	22725
10246	CRISTIANO DE OLIVEIRA GUIMARAES	GUARDA CIVIL MUNICIPAL	ÚNICO	SEM RET	A	3ª CLASSE	22726
10240	DANIEL AGUNSSO DE AQUINO	GUARDA CIVIL MUNICIPAL	ÚNICO	SEM RET	A	3ª CLASSE	22727
10244	DANIEL APARECIDO REQUIENA BRANCO	GUARDA CIVIL MUNICIPAL	ÚNICO	SEM RET	A	3ª CLASSE	22728
10456	DANILO DA SILVA VICENTE	GUARDA CIVIL MUNICIPAL	ÚNICO	SEM RET	A	3ª CLASSE	22729
9325	DANILO LUIZ DA SILVA	GUARDA CIVIL MUNICIPAL	ÚNICO	SEM RET	A	3ª CLASSE	22730
10238	DIOGO PAULINO FREITAS	GUARDA CIVIL MUNICIPAL	ÚNICO	SEM RET	A	3ª CLASSE	22731
10242	DONIZETE JOSE BRITO NUNES	GUARDA CIVIL MUNICIPAL	ÚNICO	SEM RET	A	3ª CLASSE	22732
3810	EDGARD APARECIDO DA CONCEICAO	GUARDA CIVIL MUNICIPAL	ÚNICO	SEM RET	A	CLASSE ESPECIAL	22733
9324	EDVALDO LEITE ROSA	GUARDA CIVIL MUNICIPAL	ÚNICO	SEM RET	A	3ª CLASSE	22734
9321	FABIO FREIRE LOPES	GUARDA CIVIL MUNICIPAL	ÚNICO	SEM RET	A	3ª CLASSE	22735
3818	FABIO HENRIQUE EGLER	GUARDA CIVIL MUNICIPAL	ÚNICO	SEM RET	A	CLASSE ESPECIAL	22736
10255	FABIO SOUZA SANTOS	GUARDA CIVIL MUNICIPAL	ÚNICO	SEM RET	A	3ª CLASSE	22737
10241	FABRICIO SANTANA DE SOUSA	GUARDA CIVIL MUNICIPAL	ÚNICO	SEM RET	A	3ª CLASSE	22738
10243	GABRIEL NOGUEIRA BELIZARIO	GUARDA CIVIL MUNICIPAL	ÚNICO	SEM RET	A	3ª CLASSE	22739
10256	GERCIO MUNHOZ DE SOUZA JUNIOR	GUARDA CIVIL MUNICIPAL	ÚNICO	SEM RET	A	3ª CLASSE	22740
10250	GUSTAVO HENRIQUE DOS SANTOS DA SILVA	GUARDA CIVIL MUNICIPAL	ÚNICO	SEM RET	A	3ª CLASSE	22741
3809	HERNANDES JESUS DA SILVA	GUARDA CIVIL MUNICIPAL	ÚNICO	SEM RET	A	CLASSE ESPECIAL	22742
9323	JEFFERSON PAULINO LEONCIO	GUARDA CIVIL MUNICIPAL	ÚNICO	SEM RET	A	3ª CLASSE	22743
10247	JOAQUIM AQUINO MIRANDA	GUARDA CIVIL MUNICIPAL	ÚNICO	SEM RET	A	3ª CLASSE	22744
10251	JOSE LEONARDO DA SILVA	GUARDA CIVIL MUNICIPAL	ÚNICO	SEM RET	A	3ª CLASSE	22745
10245	JOSE MARCOS DA SILVA JUNIOR	GUARDA CIVIL MUNICIPAL	ÚNICO	SEM RET	A	3ª CLASSE	22746
10257	JUNIOR MOREIRA SOARES	GUARDA CIVIL MUNICIPAL	ÚNICO	SEM RET	A	3ª CLASSE	22747
9329	LUCIANO DE SOUZA MORAIS	GUARDA CIVIL MUNICIPAL	ÚNICO	SEM RET	A	3ª CLASSE	22748

D4Sign 98f17c04-e881-42ca-9357-94d9732d61a0 - Para confirmar as assinaturas acesse https://secure.d4sign.com.br/verificar
Documento assinado eletronicamente, conforme MP 2.200-2/01, Art. 10º, §2.

9326	LUCIANO ROGERIO DA SILVA	GUARDA CIVIL MUNICIPAL	ÚNICO	SEM RET	A	3ª CLASSE	22749
9322	MARCIO CORDEIRO DA SILVA	GUARDA CIVIL MUNICIPAL	ÚNICO	SEM RET	A	3ª CLASSE	22750
4252	MARIA DE FATIMA SILVA BITENCOURT	GUARDA CIVIL MUNICIPAL	ÚNICO	SEM RET	A	1ª CLASSE	22751
10248	MARIO HENRIQUE DE SOUZA COSTA	GUARDA CIVIL MUNICIPAL	ÚNICO	SEM RET	A	3ª CLASSE	22752
3808	PAULO VICENTE DOS SANTOS	GUARDA CIVIL MUNICIPAL	ÚNICO	SEM RET	A	1ª CLASSE	22753
10254	PHILIPE PEREIRA MELO	GUARDA CIVIL MUNICIPAL	ÚNICO	SEM RET	A	3ª CLASSE	22754
10258	PRISCILA BENTO DE LIMA BUENO DO PRADO	GUARDA CIVIL MUNICIPAL	ÚNICO	SEM RET	A	3ª CLASSE	22755
10455	RENAN BEZERRA HERMINIO	GUARDA CIVIL MUNICIPAL	ÚNICO	SEM RET	A	3ª CLASSE	22756
10252	RONALDO ADRIANO BARBOSA	GUARDA CIVIL MUNICIPAL	ÚNICO	SEM RET	A	3ª CLASSE	22757
9328	TELMA GONSALVES DE ROMA ARAUJO	GUARDA CIVIL MUNICIPAL	ÚNICO	SEM RET	A	3ª CLASSE	22758
3841	VIVIANE ROCHA INACIO	GUARDA CIVIL MUNICIPAL	ÚNICO	SEM RET	A	CLASSE ESPECIAL	22759

ANEXO II

À Comissão de Avaliação de Desempenho

RECURSO - ENQUADRAMENTO LC 445/2022

SERVIDOR (A)	
MATRICULA	
CARGO	
LOTAÇÃO	
TELEFONE/CELULAR	
E-MAIL	

PREZADO PRESIDENTE DA COMISSÃO DE AVALIAÇÃO DE DESEMPENHO

Venho por meio deste, solicitar a revisão do meu enquadramento divulgado no jornal imprensa oficial nº _____ de _____ (Especificar abaixo os motivos da discordância e anexar documentos comprobatórios caso necessário).

• INTRUÇÃO DE PREENCHIMENTO E RECEBIMENTO
- Preferencialmente digitado, na impossibilidade preencher com letra legível
- Este formulário não poderá conter rasuras, caso contrário será devolvido para correção.
- Datar e assinar

Data: _____/_____/2022 _____

Assinatura

ENQUADRAMENTO DE SERVIDORES DO QUADRO DO MAGISTÉRIO

A Secretaria de Administração, Recursos Humanos e Modernização, através da Central de Gestão de Pessoas no uso de suas atribuições legais, que lhe são conferidas, e:
Considerando a vigência da Lei Complementar nº 441, de 20 de dezembro de 2021, que dispõe sobre o plano de cargos, carreira e salários dos profissionais do Magistério do Município de Mairiporã, que cria novas escalas de vencimentos, jornadas de trabalho e da outras providencias.
Considerando o disposto no processo administrativo nº 245/2022 que definiu a suspensão do computo de tempo de efetivo exercício para enquadramento, no período de 27/05/2020 à 31/12/2021, em virtude das vedações da Lei Federal nº 173/2020.
TORNA PÚBLICO o enquadramento dos servidores de provimento efetivo pertencentes ao quadro do magistério, ocorrido em 01 de janeiro de 2022.
Fica estabelecido o período de **até 60 (sessenta) dias após o enquadramento**, para os pedidos de recursos, devendo este ser protocolado junto a Central de Gestão de Pessoas, sito Rua Laudemiro Ramos nº 172 – Centro, no horário das 08h30min às 16h30min, de segunda a sexta-feira ou através do e-mail: carreiras@mairipora.sp.gov.br.
O recurso deverá ser realizado em formulário, constante no Anexo II desta publicação, que poderá ser retirado junto a Central de Gestão Pessoas (endereço ou e-mail acima citado), devendo este ser redigido preferencialmente digitado. Na impossibilidade deverá ser escrito com letra legível e sem rasuras.
Todos os recursos serão analisados inicialmente pela área responsável por carreiras da Secretaria Municipal de Administração e Recursos Humanos e Modernização, que emitirá parecer sobre o pedido. Após, esses recursos seguem para a avaliação final da Comissão de Avaliação de Desempenho que realizará a publicação da decisão na Imprensa Oficial do Município.

Mairiporã, 26 de janeiro de 2022

ANEXO I

RELAÇÃO DE SERVIDORES
(LEI COMPLEMENTAR 441/2021)

FUNCIONAL	NOME DO SERVIDOR	CARGO DE ENQUADRAMENTO	GRUPO	AGREMIAÇÃO	CLASSE	NIVEL	PORTARIA
8396	AFRODITE GIMENES DINARDI	COORDENADOR PEDAGOGICO	3	A	C	I	21729
10124	ANA PAULA MARIANO	COORDENADOR PEDAGOGICO	3	A	A	I	21730
8393	ANDREIA JEREMIAS E OLIVEIRA	COORDENADOR PEDAGOGICO	3	A	G	I	21731
8423	CLARA GRIZIELA DE MORAIS RIBEIRO	COORDENADOR PEDAGOGICO	3	A	B	I	21732
4806	ELSA MARIA DO NASCIMENTO	COORDENADOR PEDAGOGICO	3	A	E	I	21733
9501	IVANA AMARAL DE OLIVEIRA	COORDENADOR PEDAGOGICO	3	A	C	I	21734
6276	IVETE BERNARDINO MACHADO	COORDENADOR PEDAGOGICO	3	A	C	I	21735
7126	JOAO BOSCO FERREIRA DE SOUZA	COORDENADOR PEDAGOGICO	3	A	C	I	21736
10147	MARIA ANGELICA DE SOUZA CARVALHO	COORDENADOR PEDAGOGICO	3	A	A	I	21737
4808	MARIA JOSE EUFLAZINO COSTA	COORDENADOR PEDAGOGICO	3	A	E	I	21738
3774	MIRIAM AHICART PERLAS	COORDENADOR PEDAGOGICO	3	A	G	I	21739
8394	VIVIANE XAVIER DE FARIAS CAMPANER	COORDENADOR PEDAGOGICO	3	A	E	I	21740
3692	ANA PAULA FRANCO BRILHA	DIRETOR DE ESCOLA	5	A	F	I	21741
10211	AUREA REGINA DAS NEVES ROMARO	DIRETOR DE ESCOLA	5	A	E	I	21742
4810	BENEDITA DE FATIMA LIMA DOS SANTOS	DIRETOR DE ESCOLA	5	A	E	I	21743
10165	CELIA SALGADO PRIETO DE MORAES	DIRETOR DE ESCOLA	5	A	E	I	21744
10164	CLAUDENIR MOREIRA DA SILVA	DIRETOR DE ESCOLA	5	A	D	I	21745
4812	CLEUSA TENORIO DE ASSUNCAO GONCALVES	DIRETOR DE ESCOLA	5	A	E	I	21746
10163	DAMAR ALLIANO JUNIOR	DIRETOR DE ESCOLA	5	A	C	I	21747
3578	ERICA VANESSA DE ASSUNCAO GONCALVES	DIRETOR DE ESCOLA	5	A	F	I	21748
10149	FERNANDA ARNONI DE CASTRO NEVES D CIAMPO	DIRETOR DE ESCOLA	5	A	E	I	21749
7419	IRAMAIA PASOTTI	DIRETOR DE ESCOLA	5	A	F	I	21750
4816	IRENE NASCIMENTO DA SILVA	DIRETOR DE ESCOLA	5	A	E	I	21751
4811	KATIA CRISTINA DE MIRANDA BELASCO	DIRETOR DE ESCOLA	5	A	E	I	21752
7276	LUCIANA MATSUKUMA	DIRETOR DE ESCOLA	5	A	D	I	21753
3586	MARIA NAZARE DA SILVA	DIRETOR DE ESCOLA	5	A	F	I	21754
4809	MARISA DINIZ DE OLIVEIRA	DIRETOR DE ESCOLA	5	A	E	I	21755
3545	MONICA DE CASSIA FARIAS E MARTINS	DIRETOR DE ESCOLA	5	A	F	I	21756
3851	NESTOR ANTONIO LOPES DE MORAES PRIETO	DIRETOR DE ESCOLA	5	A	F	I	21757
10162	OTAVIO BARBOZA DIAS	DIRETOR DE ESCOLA	5	A	A	I	21758
3157	REGINA CARDOSO GALAN DA SILVA	DIRETOR DE ESCOLA	5	A	G	I	21759
10166	ROGERIO FERNANDES DE ANDRADE	DIRETOR DE ESCOLA	5	A	A	I	21760
3696	VERA LUCIA BOSCHETTI	DIRETOR DE ESCOLA	5	A	F	I	21761
3304	ADRIANA DA SILVA SANTOS	PEB I - EDUCACAO INFANTIL	1	C	G	I	21762
9862	ADRIANA DOS SANTOS CEZAR BLANES	PEB I - EDUCACAO INFANTIL	1	C	A	I	21763
2884	ADRINEIVA APARECIDA DE SOUZA	PEB I - EDUCACAO INFANTIL	1	C	G	I	21764
5209	ALESSANDRA APARECIDA DA SILVA	PEB I - EDUCACAO INFANTIL	1	C	E	I	21765
2396	ALESSANDRA FRANCO PEREIRA DE ALMEIDA	PEB I - EDUCACAO INFANTIL	1	C	H	I	21766
6012	ALESSANDRA GIMENES DINARDI	PEB I - EDUCACAO INFANTIL	1	C	D	I	21767
4881	ALESSANDRA MACHADO PEREIRA CARDOSO	PEB I - EDUCACAO INFANTIL	1	C	D	I	21768
5216	ALESSANDRA NISTAL CARDOSO	PEB I - EDUCACAO INFANTIL	1	C	E	I	21769
4945	ALINE DEL GRANDE TERIN	PEB I - EDUCACAO INFANTIL	1	C	E	I	21770
10423	ALINE PAZ DE LIMA	PEB I - EDUCACAO INFANTIL	1	C	A	I	21771
7825	ALINE PISANESCHI MARTINI DOS SANTOS	PEB I - EDUCACAO INFANTIL	1	C	C	I	21772
3142	AMANDA CRISTINA SOUZA LINO	PEB I - EDUCACAO INFANTIL	1	C	G	I	21773
4827	AMANDA DA SILVA GALRAO DE FRANCA	PEB I - EDUCACAO INFANTIL	1	C	E	I	21774
5211	ANA FLORA DOS SANTOS PRADO	PEB I - EDUCACAO INFANTIL	1	C	E	I	21775
9883	ANA ISABEL CORREIA NASCIMENTO DAS VIRGEN	PEB I - EDUCACAO INFANTIL	1	C	A	I	21776
5217	ANA LUCIA CASTRO	PEB I - EDUCACAO INFANTIL	1	C	E	I	21777
5230	ANA PAULA DOS REIS COIMBRA	PEB I - EDUCACAO INFANTIL	1	C	E	I	21778
5228	ANA PAULA PEREIRA	PEB I - EDUCACAO INFANTIL	1	C	E	I	21779
6141	ANA PAULA PIRES FERREIRA SURITA	PEB I - EDUCACAO INFANTIL	1	C	D	I	21780
10419	ANAIL DO ROZARIO SANTOS TADIM	PEB I - EDUCACAO INFANTIL	1	C	A	I	21781
7812	ANDREIA CAVALLARO DE OLIVEIRA	PEB I - EDUCACAO INFANTIL	1	C	C	I	21782
4895	ANDREIA JOSINA DOS SANTOS JABUR	PEB I - EDUCACAO INFANTIL	1	C	E	I	21783
5219	ANELI DOS SANTOS FERREIRA ROSA	PEB I - EDUCACAO INFANTIL	1	C	E	I	21784
3576	ANGELA LOURDES MIGUEL E SILVA	PEB I - EDUCACAO INFANTIL	1	C	F	I	21785
7278	ANGELICA SANTANA CESAR	PEB I - EDUCACAO INFANTIL	1	C	C	I	21786
9769	AUREA REGINA DE ARAUJO	PEB I - EDUCACAO INFANTIL	1	C	A	I	21787
7624	CACILDA APARECIDA DE PAULA NUNES	PEB I - EDUCACAO INFANTIL	1	C	C	I	21788
4673	CAMILA KVINT GODOI	PEB I - EDUCACAO INFANTIL	1	C	E	I	21789
3719	CASSIA MARIA PEREIRA DAS NEVES	PEB I - EDUCACAO INFANTIL	1	C	F	I	21790
3584	CELIA REGINA DE SOUZA NUNES	PEB I - EDUCACAO INFANTIL	1	C	E	I	21791
2891	CELINA FRANCO COLODINI	PEB I - EDUCACAO INFANTIL	1	C	G	I	21792
5208	CHRISTIANNE AUGUSTA DE C DOS S PALAGANI	PEB I - EDUCACAO INFANTIL	1	C	E	I	21793
6052	CINTIA CARDOSO VILLAR DA SILVA	PEB I - EDUCACAO INFANTIL	1	C	D	I	21794
4818	CINTIA DE PAULA ARAUJO PESQUEIRA	PEB I - EDUCACAO INFANTIL	1	C	D	I	21795
3558	CLEONILDA DE CASSIA PEREIRA	PEB I - EDUCACAO INFANTIL	1	C	F	I	21796

D4Sign 98f17c04-e881-42ca-9357-94d9732d61a0 - Para confirmar as assinaturas acesse https://secure.d4sign.com.br/verificar
Documento assinado eletronicamente, conforme MP 2.200-2/01, Art. 10º, §2.

7279	CRISTIANE APARECIDA FELIX DAS NEVES	PEB I - EDUCACAO INFANTIL	1	C	C	I	21797
8397	DANIELA DIAZ CARBALLO GUERREIRO	PEB I - EDUCACAO INFANTIL	1	C	B	I	21798
8006	DANIELE DE OLIVEIRA PINHEIRO	PEB I - EDUCACAO INFANTIL	1	C	C	I	21799
9822	DEBORA CRISTINA CAMPANHOLA ALMEIDA	PEB I - EDUCACAO INFANTIL	1	C	A	I	21800
9766	DEBORA DONIZETI LOURENCO DA COSTA	PEB I - EDUCACAO INFANTIL	1	C	A	I	21801
3702	DENISE PEREIRA LOPES TOSTES	PEB I - EDUCACAO INFANTIL	1	C	E	I	21802
9797	DIANA MARIA SALES DA ROSA	PEB I - EDUCACAO INFANTIL	1	C	A	I	21803
5218	EDENIZE MARIA SANTIAGO PEREIRA DO VALLE	PEB I - EDUCACAO INFANTIL	1	C	E	I	21804
10396	EDICLEIA BORGES DE OLIVEIRA	PEB I - EDUCACAO INFANTIL	1	C	A	I	21805
2918	EDILENE APARECIDA ALCANTARA	PEB I - EDUCACAO INFANTIL	1	C	G	I	21806
4891	EDJANE FERREIRA DA SILVA	PEB I - EDUCACAO INFANTIL	1	C	E	I	21807
10102	EDUARDO RODRIGUES DA SILVA	PEB I - EDUCACAO INFANTIL	1	C	A	I	21808
4674	ELAINE APARECIDA SANTOS DE ALMEIDA	PEB I - EDUCACAO INFANTIL	1	C	E	I	21809
5215	ELAINE CRISTINA ALVES DE SOUZA	PEB I - EDUCACAO INFANTIL	1	C	E	I	21810
10077	ELAINE GOULART DE ORLANDA	PEB I - EDUCACAO INFANTIL	1	C	A	I	21811
10317	ELANE DA SILVA JORDAO	PEB I - EDUCACAO INFANTIL	1	C	A	I	21812
4893	ELIANA PEREIRA DOS SANTOS E SILVA	PEB I - EDUCACAO INFANTIL	1	C	D	I	21813
2887	ELIANE GESTERMEIER	PEB I - EDUCACAO INFANTIL	1	C	G	I	21814
4948	ELINEUSA FERREIRA DE LIMA	PEB I - EDUCACAO INFANTIL	1	C	E	I	21815
4882	ELISABETE APARECIDA DE ARAUJO GLORIA	PEB I - EDUCACAO INFANTIL	1	C	E	I	21816
7899	ELISABETE FERREIRA BARBOSA	PEB I - EDUCACAO INFANTIL	1	C	C	I	21817
4897	ELIZABETE ANDRADE	PEB I - EDUCACAO INFANTIL	1	C	E	I	21818
4836	ELIZABETE DE OLIVEIRA FREITAS	PEB I - EDUCACAO INFANTIL	1	C	E	I	21819
10421	EMILY CINTIA DO PRADO BRITO	PEB I - EDUCACAO INFANTIL	1	C	A	I	21820
5223	FABIANA REGINA BORGES FERNANDES	PEB I - EDUCACAO INFANTIL	1	C	E	I	21821
10430	FAIANE RIBEIRO DOS REIS COSTA	PEB I - EDUCACAO INFANTIL	1	C	A	I	21822
9859	FLAVIA DE OLIVEIRA BARAUNA MUNIZ	PEB I - EDUCACAO INFANTIL	1	C	A	I	21823
6154	FLAVIA PEREIRA QUINTINO MEIRA	PEB I - EDUCACAO INFANTIL	1	C	D	I	21824
8416	FULVIA MIRANDA DE SOUZA BENTO	PEB I - EDUCACAO INFANTIL	1	C	B	I	21825
10432	GABRIELLE ROMARO BARROS	PEB I - EDUCACAO INFANTIL	1	C	A	I	21826
4883	GERCILIA VIRGINIA JOVITO ORTIZ	PEB I - EDUCACAO INFANTIL	1	C	E	I	21827
10422	GISELE DA CRUZ OLIVEIRA	PEB I - EDUCACAO INFANTIL	1	C	A	I	21828
10438	GRACE DE BRITO MOURA	PEB I - EDUCACAO INFANTIL	1	C	A	I	21829
4823	GRACE EMILENE RUIZ	PEB I - EDUCACAO INFANTIL	1	C	E	I	21830
7895	GREICE GONZAGA PEREIRA	PEB I - EDUCACAO INFANTIL	1	C	C	I	21831
9763	INGRIDH RAYANE BORGES	PEB I - EDUCACAO INFANTIL	1	C	A	I	21832
10424	ISABEL CRISTINA DE PAULA SIQUEIRA	PEB I - EDUCACAO INFANTIL	1	C	A	I	21833
4840	IVONE JUVENTINA LUIZ ALMEIDA	PEB I - EDUCACAO INFANTIL	1	C	E	I	21834
9764	JACIRA COELHO DA SILVA	PEB I - EDUCACAO INFANTIL	1	C	A	I	21835
10400	JANAINA SILVERIO LEROIZ DA SILVA COSTA	PEB I - EDUCACAO INFANTIL	1	C	A	I	21836
10201	JESSICA BAPTISTAO PEREIRA	PEB I - EDUCACAO INFANTIL	1	C	A	I	21837
9860	JESSICA EVANGELISTA GALVAO DOS SANTOS	PEB I - EDUCACAO INFANTIL	1	C	A	I	21838
10104	JESSICA ISABEL SILVA	PEB I - EDUCACAO INFANTIL	1	C	A	I	21839
10433	JESSICA MARCONDES FERREIRA SILVA	PEB I - EDUCACAO INFANTIL	1	C	A	I	21840
10418	JESSYCA CRISTINA DOS REIS FERREIRA	PEB I - EDUCACAO INFANTIL	1	C	A	I	21841
7282	JULIANA DE OLIVEIRA CINTRA	PEB I - EDUCACAO INFANTIL	1	C	C	I	21842
4900	JULIANA PAIVA BRILHA	PEB I - EDUCACAO INFANTIL	1	C	E	I	21843
4896	JULIANA RODRIGUES	PEB I - EDUCACAO INFANTIL	1	C	E	I	21844
10025	JULIANA SOUZA BRANDAO	PEB I - EDUCACAO INFANTIL	1	C	A	I	21845
9863	KARINA DIAS PENHA	PEB I - EDUCACAO INFANTIL	1	C	A	I	21846
6011	KATIA DE SOUZA FONSECA	PEB I - EDUCACAO INFANTIL	1	C	D	I	21847
6144	KATIA PEREIRA DE SANTANA PASCOAL	PEB I - EDUCACAO INFANTIL	1	C	D	I	21848
9767	LENILSA DOS SANTOS CORDEIRO	PEB I - EDUCACAO INFANTIL	1	C	A	I	21849
9882	LETICIA PETRI MORAES MARIOTTI	PEB I - EDUCACAO INFANTIL	1	C	A	I	21850
3560	LIGIA DA SILVA GALRAO DE FRANCA	PEB I - EDUCACAO INFANTIL	1	C	F	I	21851
3403	LILIAN CARLOS GARCIA PRUDENTE CORREA	PEB I - EDUCACAO INFANTIL	1	C	G	I	21852
4839	LUCIANA MARCONDES MELO DE MORAES	PEB I - EDUCACAO INFANTIL	1	C	E	I	21853
5229	LUCIMAR BUENO DO PRADO	PEB I - EDUCACAO INFANTIL	1	C	E	I	21854
4834	LUCIMEIRE RODRIGUES ALBINO	PEB I - EDUCACAO INFANTIL	1	C	E	I	21855
4947	LUCINEIA PEREIRA PEDROSO DE CAMARGO	PEB I - EDUCACAO INFANTIL	1	C	E	I	21856
9903	MARCIA OLGA BARBOSA DELGADO JEAMONOD	PEB I - EDUCACAO INFANTIL	1	C	A	I	21857
10397	MARIA ALICE MOTA MACEDO BARBOSA	PEB I - EDUCACAO INFANTIL	1	C	A	I	21858
9861	MARIA BETANIA PEREIRA DE BRITO	PEB I - EDUCACAO INFANTIL	1	C	A	I	21859
3564	MARIA CECILIA FINCO PEREIRA SECCO	PEB I - EDUCACAO INFANTIL	1	C	F	I	21860
5212	MARIA DA GRACA SILVA DE FREITAS	PEB I - EDUCACAO INFANTIL	1	C	E	I	21861
7280	MARIA DE FATIMA BUENO MORAIS DE SOUZA	PEB I - EDUCACAO INFANTIL	1	C	C	I	21862
4886	MARIA GABRIELA BUENO PERSEGHIN	PEB I - EDUCACAO INFANTIL	1	C	E	I	21863
9542	MARIA GABRIELA DE MATOS COSTA	PEB I - EDUCACAO INFANTIL	1	C	A	I	21864
7621	MARIA ISABEL ALMEIDA PULGAS	PEB I - EDUCACAO INFANTIL	1	C	B	I	21865
5227	MARIA ISABEL TORRES MATHIAS	PEB I - EDUCACAO INFANTIL	1	C	E	I	21866
8097	MARIA LUCIA GOMES DO PRADO LOPES	PEB I - EDUCACAO INFANTIL	1	C	C	I	21867
2929	MARIA LUCIA PENHA SILVA MADI	PEB I - EDUCACAO INFANTIL	1	C	G	I	21868
10420	MARIA ROSILENE GONCALVES DIAS	PEB I - EDUCACAO INFANTIL	1	C	A	I	21869
5232	MARIANA ALVARENGA BUENO	PEB I - EDUCACAO INFANTIL	1	C	E	I	21870

7995	MARIE EMILIA DE LACERDA	PEB I - EDUCACAO INFANTIL	1	C	C	I	21871
10401	MARINALVA FARIA NOGUEIRA	PEB I - EDUCACAO INFANTIL	1	C	A	I	21872
6152	MARISLEY CONSTANTINO DE SOUZA RIBEIRO	PEB I - EDUCACAO INFANTIL	1	C	C	I	21873
8399	MARIVONE OLIVEIRA FELIX DA SILVA	PEB I - EDUCACAO INFANTIL	1	C	B	I	21874
5910	MARLY SILVA LOPES	PEB I - EDUCACAO INFANTIL	1	C	D	I	21875
10323	MARTA SILVA DE LIMA MORAIS	PEB I - EDUCACAO INFANTIL	1	C	A	I	21876
7625	MILEIDE DIAS SOUSA	PEB I - EDUCACAO INFANTIL	1	C	C	I	21877
9768	NADIA APARECIDA MOTTA BUENO	PEB I - EDUCACAO INFANTIL	1	C	A	I	21878
7897	NANCI CRISTINA PAGANI	PEB I - EDUCACAO INFANTIL	1	C	C	I	21879
5225	NEUSA ALBANO SIMOES DE PAULA	PEB I - EDUCACAO INFANTIL	1	C	E	I	21880
9864	NILZA REGINA ALVES CALADO DA SILVA	PEB I - EDUCACAO INFANTIL	1	C	A	I	21881
9934	NOEMIA CRISTINE PEREIRA ROMANHOLI	PEB I - EDUCACAO INFANTIL	1	C	A	I	21882
10398	PAMELA DE CAMPOS SILVA	PEB I - EDUCACAO INFANTIL	1	C	A	I	21883
4944	PATRICIA PEREIRA DOS SANTOS	PEB I - EDUCACAO INFANTIL	1	C	E	I	21884
7811	PAULA APARECIDA GUILHERME DE BRITO	PEB I - EDUCACAO INFANTIL	1	C	C	I	21885
8400	POLIANA MORAIS SILVA	PEB I - EDUCACAO INFANTIL	1	C	B	I	21886
10399	PRISCILA PEQUENO DO ROSARIO	PEB I - EDUCACAO INFANTIL	1	C	A	I	21887
10266	RAFAELA SILVA FONTES	PEB I - EDUCACAO INFANTIL	1	C	A	I	21888
10080	RAQUEL BONIFACIO SILVA	PEB I - EDUCACAO INFANTIL	1	C	A	I	21889
4887	REGIANE CRISTINA O NASCIMENTO KVINT	PEB I - EDUCACAO INFANTIL	1	C	E	I	21890
7283	RENATA LUIZA DA COSTA	PEB I - EDUCACAO INFANTIL	1	C	C	I	21891
4884	ROSANA LUCIA MATHUSALEM GONCALVES	PEB I - EDUCACAO INFANTIL	1	C	E	I	21892
7894	ROSANA PEREIRA DOS SANTOS	PEB I - EDUCACAO INFANTIL	1	C	C	I	21893
4841	ROSELI ALEIXO DOS SANTOS	PEB I - EDUCACAO INFANTIL	1	C	E	I	21894
3543	SARA TRINDADE DA ROCHA	PEB I - EDUCACAO INFANTIL	1	C	F	I	21895
4833	SELMA APARECIDA CARDOZO C DE OLIVEIRA	PEB I - EDUCACAO INFANTIL	1	C	E	I	21896
3572	SELMA RAMOS DE ALMEIDA	PEB I - EDUCACAO INFANTIL	1	C	F	I	21897
4817	SILVANA DE OLIVEIRA NEVES	PEB I - EDUCACAO INFANTIL	1	C	E	I	21898
7898	SILVANA FERREIRA DOS SANTOS	PEB I - EDUCACAO INFANTIL	1	C	C	I	21899
5895	SIMONE CARDOSO DA CRUZ MENDONCA	PEB I - EDUCACAO INFANTIL	1	C	D	I	21900
3402	SIMONE DONIZETI BRANDAO DE CAMPOS	PEB I - EDUCACAO INFANTIL	1	C	G	I	21901
5913	SIMONE GISELE SASSO VICENTE	PEB I - EDUCACAO INFANTIL	1	C	D	I	21902
5213	SONIA APARECIDA COSTA BARBOSA	PEB I - EDUCACAO INFANTIL	1	C	E	I	21903
6149	SONIA MARIA GALVAO LIMA	PEB I - EDUCACAO INFANTIL	1	C	D	I	21904
10290	SUELEN SILVA PRADO MENDES	PEB I - EDUCACAO INFANTIL	1	C	A	I	21905
10436	SUZELINE APARECIDA DE FREITAS	PEB I - EDUCACAO INFANTIL	1	C	A	I	21906
4641	TACIANA REGINA PALU DA SILVA	PEB I - EDUCACAO INFANTIL	1	C	E	I	21907
2370	TANIA ALMEIDA DE FREITAS	PEB I - EDUCACAO INFANTIL	1	C	H	I	21908
3587	TANIA FREITAS CLARE DE OLIVEIRA	PEB I - EDUCACAO INFANTIL	1	C	F	I	21909
5210	VANESSA PAULA PANTALEO PINHEIRO	PEB I - EDUCACAO INFANTIL	1	C	E	I	21910
10431	VANIA FERREIRA DE SOUZA DE OLIVEIRA	PEB I - EDUCACAO INFANTIL	1	C	A	I	21911
7286	VERA LUCIA MARCONDES MELO DE MORAES	PEB I - EDUCACAO INFANTIL	1	C	C	I	21912
4672	VIVIANE AUGUSTA DA SILVA ASSIS	PEB I - EDUCACAO INFANTIL	1	C	E	I	21913
9954	YARA CRISTINA SAMPAIO MAZELLA	PEB I - EDUCACAO INFANTIL	1	C	A	I	21914
7628	ADALBERTO DOS SANTOS RODRIGUES	PEB I - ENSINO FUNDAMENTAL	1	B	C	I	21915
10318	ADEILDO DA SILVA	PEB I - ENSINO FUNDAMENTAL	1	B	A	I	21916
6210	ADRIANA APARECIDA FERNANDES DE ALMEIDA	PEB I - ENSINO FUNDAMENTAL	1	B	D	I	21917
10108	ADRIANA FERREIRA DA SILVA MARTINS	PEB I - ENSINO FUNDAMENTAL	1	B	A	I	21918
6211	ALDINE DE ALCANTARA ROCHA	PEB I - ENSINO FUNDAMENTAL	1	B	D	I	21919
3551	ALESSANDRA GOIS DE CAMPOS	PEB I - ENSINO FUNDAMENTAL	1	B	F	I	21920
10203	ALESSANDRA PALANDI	PEB I - ENSINO FUNDAMENTAL	1	B	A	I	21921
4877	ALESSANDRA REGINA DE MELO OGURA	PEB I - ENSINO FUNDAMENTAL	1	B	E	I	21922
9779	ALESSANDRA RIBEIRO SOARES	PEB I - ENSINO FUNDAMENTAL	1	B	A	I	21923
10204	ALEXANDRA NASCIMENTO DE FREITAS SANTOS	PEB I - ENSINO FUNDAMENTAL	1	B	A	I	21924
5975	ALINE INIDARCIS DA COSTA MONTENEGRO	PEB I - ENSINO FUNDAMENTAL	1	B	D	I	21925
9771	ALINI FERREIRA GOMES	PEB I - ENSINO FUNDAMENTAL	1	B	A	I	21926
4846	ANA CELIA ZANESCO DE SOUZA MIRANDA	PEB I - ENSINO FUNDAMENTAL	1	B	D	I	21927
3163	ANA CLAUDIA CRISPINIANO VISELI	PEB I - ENSINO FUNDAMENTAL	1	B	G	I	21928
3141	ANA CLAUDIA DA SILVA	PEB I - ENSINO FUNDAMENTAL	1	B	G	I	21929
9781	ANA ISABEL CORREIA NASCIMENTO DAS VIRGEN	PEB I - ENSINO FUNDAMENTAL	1	B	A	I	21930
3557	ANA LUCIA FERNANDES DE SOUZA	PEB I - ENSINO FUNDAMENTAL	1	B	F	I	21931
3720	ANA LUCIA FONSECA MIRANDA	PEB I - ENSINO FUNDAMENTAL	1	B	F	I	21932
7318	ANA LUISA SOUZA ZANOVELLI	PEB I - ENSINO FUNDAMENTAL	1	B	C	I	21933
3537	ANA MARIA DE SANTANA GOMES	PEB I - ENSINO FUNDAMENTAL	1	B	F	I	21934
4875	ANA PAULA CANDIDA DE MORAES	PEB I - ENSINO FUNDAMENTAL	1	B	E	I	21935
7303	ANA PAULA DE OLIVEIRA MORAES	PEB I - ENSINO FUNDAMENTAL	1	B	C	I	21936
10367	ANA PAULA DOMINGAS SILVA RAMOS DUTRA	PEB I - ENSINO FUNDAMENTAL	1	B	A	I	21937
9780	ANA PAULA GONCALVES PEREIRA	PEB I - ENSINO FUNDAMENTAL	1	B	A	I	21938
10106	ANAIL DO ROZARIO SANTOS TADIM	PEB I - ENSINO FUNDAMENTAL	1	B	A	I	21939
6228	ANASTACIA SOUZA SILVA	PEB I - ENSINO FUNDAMENTAL	1	B	D	I	21940
6199	ANDREA APARECIDA FAGUNDES	PEB I - ENSINO FUNDAMENTAL	1	B	D	I	21941
5954	ANDREA APARECIDA FERNANDES LOIOLA	PEB I - ENSINO FUNDAMENTAL	1	B	D	I	21942
10319	ANDREIA APARECIDA DA SILVA	PEB I - ENSINO FUNDAMENTAL	1	B	A	I	21943
4668	ANDREIA RESENDE DE ASSIS MONTEVERDE	PEB I - ENSINO FUNDAMENTAL	1	B	E	I	21944

D4Sign 98f17c04-e881-42ca-9357-94d9732d61a0 - Para confirmar as assinaturas acesse https://secure.d4sign.com.br/verificar
Documento assinado eletronicamente, conforme MP 2.200-2/01, Art. 10º, §2.

7299	ANDRESSA APARECIDA DA SILVA	PEB I - ENSINO FUNDAMENTAL	1	B	C	I	21945
4878	ANTONIA PAULA PRADO	PEB I - ENSINO FUNDAMENTAL	1	B	E	I	21946
9462	ANTONILDA VASCONCELOS DE BARROS	PEB I - ENSINO FUNDAMENTAL	1	B	A	I	21947
4843	ARLETE GONCALVES DE SOUZA	PEB I - ENSINO FUNDAMENTAL	1	B	E	I	21948
2933	AUREA ESTELA DAS NEVES BROCHETA	PEB I - ENSINO FUNDAMENTAL	1	B	F	I	21949
5981	BENEDITA APARECIDA FERNANDES GIL	PEB I - ENSINO FUNDAMENTAL	1	B	D	I	21950
6207	BIANCA EMANUELE DA SILVA BRILHA	PEB I - ENSINO FUNDAMENTAL	1	B	D	I	21951
3709	CAMILA FERREIRA GRIMA	PEB I - ENSINO FUNDAMENTAL	1	B	F	I	21952
7296	CASSIA MAGUILA GOMERO	PEB I - ENSINO FUNDAMENTAL	1	B	C	I	21953
3165	CELIA REGINA DA SILVA	PEB I - ENSINO FUNDAMENTAL	1	B	F	I	21954
7317	CELIA RIBEIRO DOS SANTOS	PEB I - ENSINO FUNDAMENTAL	1	B	C	I	21955
10228	CHARLLOTTE MARIA DE OLIVEIRA BUENO	PEB I - ENSINO FUNDAMENTAL	1	B	A	I	21956
10205	CINTIA ARAUJO DE SOUZA	PEB I - ENSINO FUNDAMENTAL	1	B	A	I	21957
9449	CLAUDIA APARECIDA DA SILVA RANKIN	PEB I - ENSINO FUNDAMENTAL	1	B	A	I	21958
2894	CLAUDIA REGINA NUNES DE PONTES	PEB I - ENSINO FUNDAMENTAL	1	B	F	I	21959
6223	CLELIA BENEDITA DOS SANTOS LAGOA	PEB I - ENSINO FUNDAMENTAL	1	B	D	I	21960
10206	CLEMILDA MARIA DA SILVA COSTA	PEB I - ENSINO FUNDAMENTAL	1	B	A	I	21961
6206	CREUSA CAMARGOS ALVES BAHIA	PEB I - ENSINO FUNDAMENTAL	1	B	D	I	21962
9472	CRISTINA DA SILVA ALVES	PEB I - ENSINO FUNDAMENTAL	1	B	A	I	21963
2738	CRISTINA OLIVEIRA DE ABREU	PEB I - ENSINO FUNDAMENTAL	1	B	H	I	21964
7321	DANIELA APARECIDA GIMENES DA SILVA	PEB I - ENSINO FUNDAMENTAL	1	B	C	I	21965
9865	DANIELLE RODRIGUES MUNHOZ	PEB I - ENSINO FUNDAMENTAL	1	B	A	I	21966
6177	DEBORA CRISTINA TEIXEIRA BUENO	PEB I - ENSINO FUNDAMENTAL	1	B	D	I	21967
7316	DEBORA KVINT SANCHES	PEB I - ENSINO FUNDAMENTAL	1	B	C	I	21968
7315	ELAINE MOREIRA	PEB I - ENSINO FUNDAMENTAL	1	B	C	I	21969
9503	ELANE DA SILVA JORDAO	PEB I - ENSINO FUNDAMENTAL	1	B	A	I	21970
10024	ELIANE CRISTINA DA SILVA CARDOSO	PEB I - ENSINO FUNDAMENTAL	1	B	A	I	21971
7312	ELIENAI MIGUEL DO NASCIMENTO	PEB I - ENSINO FUNDAMENTAL	1	B	C	I	21972
10330	ELIENE MARIA DOS SANTOS PIRES	PEB I - ENSINO FUNDAMENTAL	1	B	A	I	21973
7302	ELISABETE DA SILVA RAMOS	PEB I - ENSINO FUNDAMENTAL	1	B	C	I	21974
3546	ELISANA INACIO TOMAZ DA SILVA	PEB I - ENSINO FUNDAMENTAL	1	B	F	I	21975
5971	ELISANGELA APARECIDA DE BRITO LOUSADA	PEB I - ENSINO FUNDAMENTAL	1	B	D	I	21976
7332	ELISANGELA JESUS DA SILVA CARMO	PEB I - ENSINO FUNDAMENTAL	1	B	C	I	21977
10378	ELISANGELA PRADO CAIEIRO DA COSTA	PEB I - ENSINO FUNDAMENTAL	1	B	A	I	21978
9878	EMANUELLE CACAO BOSCO	PEB I - ENSINO FUNDAMENTAL	1	B	A	I	21979
10427	ERIKA OLGA BARBOSA GOMES	PEB I - ENSINO FUNDAMENTAL	1	B	A	I	21980
10335	ESTER HADADE DE OLIVEIRA VILELA	PEB I - ENSINO FUNDAMENTAL	1	B	A	I	21981
4874	EULINA MARIA DE PAULA SILVA	PEB I - ENSINO FUNDAMENTAL	1	B	E	I	21982
3592	EVA APARECIDA BATISTA	PEB I - ENSINO FUNDAMENTAL	1	B	F	I	21983
5994	FABIANA APARECIDA BUENO DA SILVA	PEB I - ENSINO FUNDAMENTAL	1	B	D	I	21984
3594	FABIANA DE AQUINO MARIANO BARROS	PEB I - ENSINO FUNDAMENTAL	1	B	F	I	21985
9873	FABIANA PATRICIO DA SILVA	PEB I - ENSINO FUNDAMENTAL	1	B	A	I	21986
9465	FABIANA SOUZA DE OLIVEIRA ANDRADE	PEB I - ENSINO FUNDAMENTAL	1	B	A	I	21987
3539	FABIOLA ANDREA OLIVEIRA NASCIMENTO	PEB I - ENSINO FUNDAMENTAL	1	B	E	I	21988
5955	FABIOLA CRISTINA DA SILVA CUSTODIO	PEB I - ENSINO FUNDAMENTAL	1	B	D	I	21989
7331	FERNANDA BARRETO FONTES FEITOZA	PEB I - ENSINO FUNDAMENTAL	1	B	C	I	21990
7319	FERNANDA DAS CHAGAS PENHA	PEB I - ENSINO FUNDAMENTAL	1	B	C	I	21991
7627	FLAVIA REGINA MORAIS QUIRINO ORTENZE	PEB I - ENSINO FUNDAMENTAL	1	B	C	I	21992
10362	FRANCIELLE VIEIRA BARROS	PEB I - ENSINO FUNDAMENTAL	1	B	A	I	21993
10407	GABRIELA ALMEIDA DE ARAUJO MOTTA	PEB I - ENSINO FUNDAMENTAL	1	B	A	I	21994
6172	GENI CALLIGARIS KAYATT	PEB I - ENSINO FUNDAMENTAL	1	B	D	I	21995
7309	GIANE DE OLIVEIRA MARQUES DOS SANTOS	PEB I - ENSINO FUNDAMENTAL	1	B	C	I	21996
6190	GISELE RODRIGUES ROCHA PEDRO	PEB I - ENSINO FUNDAMENTAL	1	B	D	I	21997
9502	GISLUCE DE ALMEIDA SILVA	PEB I - ENSINO FUNDAMENTAL	1	B	A	I	21998
5993	GLEICE DOMINGUES MOZZELLI	PEB I - ENSINO FUNDAMENTAL	1	B	D	I	21999
9504	GLENDA CAROLINE DE SOUSA DA MATA	PEB I - ENSINO FUNDAMENTAL	1	B	A	I	22000
9798	GRACIELA DE SOUZA MORAIS	PEB I - ENSINO FUNDAMENTAL	1	B	A	I	22001
3307	GRAZIELA BARBOZA LIMA BOASSI	PEB I - ENSINO FUNDAMENTAL	1	B	G	I	22002
4870	HAMILTON CAMPOS DA PAIXAO	PEB I - ENSINO FUNDAMENTAL	1	B	E	I	22003
9468	HELENA GOMES SILVA SA	PEB I - ENSINO FUNDAMENTAL	1	B	A	I	22004
3574	HERICA PAULA PINTO DE OLIVEIRA	PEB I - ENSINO FUNDAMENTAL	1	B	F	I	22005
9869	IGOR SILVA DE OLIVEIRA	PEB I - ENSINO FUNDAMENTAL	1	B	A	I	22006
9448	IRANI MACHADO DE SOUZA	PEB I - ENSINO FUNDAMENTAL	1	B	A	I	22007
7295	ISABEL CANDIDA DE SOUZA GONCALVES	PEB I - ENSINO FUNDAMENTAL	1	B	C	I	22008
9470	ISLENI DE ALMEIDA CADENAZZI	PEB I - ENSINO FUNDAMENTAL	1	B	A	I	22009
10329	IZABEL CRISTINA DA SILVA MORAES	PEB I - ENSINO FUNDAMENTAL	1	B	A	I	22010
9457	JACQUELINE MENDES	PEB I - ENSINO FUNDAMENTAL	1	B	A	I	22011
9871	JANAINA OLIVEIRA SIQUEIRA VASCONCELOS	PEB I - ENSINO FUNDAMENTAL	1	B	A	I	22012
7320	JANDIRA FREITAS ARAUJO	PEB I - ENSINO FUNDAMENTAL	1	B	C	I	22013
7301	JANETE DE OLIVEIRA XAVIER TEOBALDO	PEB I - ENSINO FUNDAMENTAL	1	B	C	I	22014
7297	JAQUELINE NEVES	PEB I - ENSINO FUNDAMENTAL	1	B	C	I	22015
9880	JENNYFER REGINA DOS REIS FERREIRA	PEB I - ENSINO FUNDAMENTAL	1	B	A	I	22016
10026	JOACI OLIVEIRA RIBEIRO	PEB I - ENSINO FUNDAMENTAL	1	B	A	I	22017
7322	JOANITA APARECIDA DA SILVA DOS SANTOS	PEB I - ENSINO FUNDAMENTAL	1	B	C	I	22018
4848	JOSELI DA ROCHA LORENZI	PEB I - ENSINO FUNDAMENTAL	1	B	E	I	22019
10363	JUCELIA DINIS NOVAIS	PEB I - ENSINO FUNDAMENTAL	1	B	A	I	22020
10291	JULIANA DE FATIMA OLIVEIRA	PEB I - ENSINO FUNDAMENTAL	1	B	A	I	22021
4855	JUSSARA DO VALE CAFE MARGINI GOMES	PEB I - ENSINO FUNDAMENTAL	1	B	E	I	22022
9777	KAMILLA LANDIM DE CASTRO	PEB I - ENSINO FUNDAMENTAL	1	B	A	I	22023
5941	KARITA MORENA MELO	PEB I - ENSINO FUNDAMENTAL	1	B	D	I	22024
10229	KATIA DOS SANTOS ANANIAS	PEB I - ENSINO FUNDAMENTAL	1	B	A	I	22025
9879	KATIA GODOY DE MEDEIROS	PEB I - ENSINO FUNDAMENTAL	1	B	A	I	22026
6200	KELLY VANESSA DOS SANTOS SILVA	PEB I - ENSINO FUNDAMENTAL	1	B	D	I	22027
9455	LEIRE DOS SANTOS TADIM ALVES	PEB I - ENSINO FUNDAMENTAL	1	B	A	I	22028
7325	LENI NAYRA DE PEDRO	PEB I - ENSINO FUNDAMENTAL	1	B	C	I	22029
4864	LIGIA LARA SANTOS	PEB I - ENSINO FUNDAMENTAL	1	B	E	I	22030
7310	LIGIA MARIA GIL	PEB I - ENSINO FUNDAMENTAL	1	B	C	I	22031
3580	LILIANE BORGES DE MIRANDA	PEB I - ENSINO FUNDAMENTAL	1	B	F	I	22032
10230	LINDACI CONCEICAO DO NASCIMENTO SILVA	PEB I - ENSINO FUNDAMENTAL	1	B	A	I	22033
9467	LIVIA GARCIA DOS SANTOS	PEB I - ENSINO FUNDAMENTAL	1	B	A	I	22034
9456	LUCIA APARECIDA RAMOS GODE CALDEIRA	PEB I - ENSINO FUNDAMENTAL	1	B	A	I	22035
7290	LUCIELMA BUENO DIAS MORAIS	PEB I - ENSINO FUNDAMENTAL	1	B	C	I	22036
7327	LUCIMARA ALVES DA SILVA	PEB I - ENSINO FUNDAMENTAL	1	B	C	I	22037
6197	LYGIA DE LIMA MEDEIROS DO PRADO	PEB I - ENSINO FUNDAMENTAL	1	B	D	I	22038
9459	MAIRA MENDES FRANCISCO DOS SANTOS	PEB I - ENSINO FUNDAMENTAL	1	B	A	I	22039
5966	MARCELA CRISTINA DE BARROS ROMARO	PEB I - ENSINO FUNDAMENTAL	1	B	D	I	22040
5996	MARCIA ANDREA RODRIGUES DA SILVA	PEB I - ENSINO FUNDAMENTAL	1	B	D	I	22041
6184	MARCIA BATISTA VELOSO	PEB I - ENSINO FUNDAMENTAL	1	B	D	I	22042
2908	MARCIA DE FREITAS BRAZ	PEB I - ENSINO FUNDAMENTAL	1	B	G	I	22043
6209	MARCIA MARIA ROMARO BARROS	PEB I - ENSINO FUNDAMENTAL	1	B	F	I	22044
3570	MARGARET SORAIA PAES OSHIQUIRI	PEB I - ENSINO FUNDAMENTAL	1	B	F	I	22045
10350	MARGARETE RODRIGUES DE OLIVEIRA	PEB I - ENSINO FUNDAMENTAL	1	B	A	I	22046
7300	MARGARETH SINQUEVI DE MELO ROSA BRAGA	PEB I - ENSINO FUNDAMENTAL	1	B	C	I	22047
2769	MARIA ANTONIA DA SILVA	PEB I - ENSINO FUNDAMENTAL	1	B	H	I	22048
7330	MARIA APARECIDA OLIVEIRA DE SENA	PEB I - ENSINO FUNDAMENTAL	1	B	C	I	22049
6161	MARIA CECILIA VOTTA FALCAO RIBEIRO LEITE	PEB I - ENSINO FUNDAMENTAL	1	B	D	I	22050
2188	MARIA DA CONCEICAO MONTEIRO P BARBOSA	PEB I - ENSINO FUNDAMENTAL	1	B	H	I	22051
3309	MARIA HELENA MOREIRA	PEB I - ENSINO FUNDAMENTAL	1	B	G	I	22052
10021	MARIA JUDINAR ARDUIM	PEB I - ENSINO FUNDAMENTAL	1	B	A	I	22053
6157	MARIA LUCIA DE ALMEIDA VEIGA DE ALENCAR	PEB I - ENSINO FUNDAMENTAL	1	B	D	I	22054
3311	MARIA SONIA DE SOUSA BRILHA	PEB I - ENSINO FUNDAMENTAL	1	B	G	I	22055
9872	MARIA SUELY DOS SANTOS PUGLIA	PEB I - ENSINO FUNDAMENTAL	1	B	A	I	22056
6178	MARIA VERONICA TEIXEIRA DE MORAIS	PEB I - ENSINO FUNDAMENTAL	1	B	D	I	22057
7324	MARIANA FLAVIA DE ALMEIDA GALVAO	PEB I - ENSINO FUNDAMENTAL	1	B	C	I	22058
9505	MARIANA LUCAS DE QUEIROZ	PEB I - ENSINO FUNDAMENTAL	1	B	A	I	22059
9464	MARIANA MOREIRA CAMPOS	PEB I - ENSINO FUNDAMENTAL	1	B	A	I	22060
5938	MARILIA MAZZILLI COSTA PEREIRA DA SILVA	PEB I - ENSINO FUNDAMENTAL	1	B	D	I	22061
9776	MARILUCI DA SILVA	PEB I - ENSINO FUNDAMENTAL	1	B	A	I	22062
3588	MARISA BRANCO DE ANDRADE PEREIRA	PEB I - ENSINO FUNDAMENTAL	1	B	F	I	22063
3559	MARLEI RODRIGUES DA COSTA	PEB I - ENSINO FUNDAMENTAL	1	B	F	I	22064
3550	MARLENE APARECIDA DA SILVA ALMEIDA	PEB I - ENSINO FUNDAMENTAL	1	B	G	I	22065
3706	MARTA MARY DE JESUS	PEB I - ENSINO FUNDAMENTAL	1	B	F	I	22066
6171	MARTA PRADO PERSEGHIN	PEB I - ENSINO FUNDAMENTAL	1	B	D	I	22067
9453	MEIRY KLEIA LICCIARDI	PEB I - ENSINO FUNDAMENTAL	1	B	A	I	22068
5995	NAJARA DE ARAUJO DUARTE	PEB I - ENSINO FUNDAMENTAL	1	B	D	I	22069
3577	NALVA APARECIDA DO AMARAL CINTRA	PEB I - ENSINO FUNDAMENTAL	1	B	F	I	22070
6181	NALVA CRISTINA DOMINGUES DA SILVA	PEB I - ENSINO FUNDAMENTAL	1	B	D	I	22071
9773	NARAIZA GONCALVES AUGUSTO LOPES	PEB I - ENSINO FUNDAMENTAL	1	B	A	I	22072
9770	NELI DE ANDRADE	PEB I - ENSINO FUNDAMENTAL	1	B	A	I	22073
9866	NELIA CARVALHO CERIMELE	PEB I - ENSINO FUNDAMENTAL	1	B	A	I	22074
3549	NEUSA RAMENHOL GOMES	PEB I - ENSINO FUNDAMENTAL	1	B	F	I	22075
9458	NOEMIA CRISTINE PEREIRA ROMANHOLI	PEB I - ENSINO FUNDAMENTAL	1	B	A	I	22076
3566	OFELIA ALVES DE OLIVEIRA	PEB I - ENSINO FUNDAMENTAL	1	B	E	I	22077
7304	PATRICIA MARTINS CAVALCANTE ANDRADE	PEB I - ENSINO FUNDAMENTAL	1	B	C	I	22078
6191	PAULA MARIA SARVANINI NUNES BUENO	PEB I - ENSINO FUNDAMENTAL	1	B	D	I	22079
4671	PEDRA DOS ANJOS MOTTA	PEB I - ENSINO FUNDAMENTAL	1	B	E	I	22080
9774	PEDRO ROBERTO DOS SANTOS	PEB I - ENSINO FUNDAMENTAL	1	B	A	I	22081
3590	POLIANA APARECIDA BARBOSA DE SOUZA	PEB I - ENSINO FUNDAMENTAL	1	B	F	I	22082
7305	POLIANA CAVALCANTE LOPES	PEB I - ENSINO FUNDAMENTAL	1	B	C	I	22083
9466	PRISCILA FELIX DE FREITAS	PEB I - ENSINO FUNDAMENTAL	1	B	A	I	22084
9875	PRISCILA LUCIANO DOS SANTOS	PEB I - ENSINO FUNDAMENTAL	1	B	A	I	22085
7323	PRISCILA MACEDO MOTA SILVA	PEB I - ENSINO FUNDAMENTAL	1	B	C	I	22086
9461	PRISCILA OLIVEIRA ROMERO	PEB I - ENSINO FUNDAMENTAL	1	B	A	I	22087
10259	PRISCILA SANTOS RODRIGUES	PEB I - ENSINO FUNDAMENTAL	1	B	A	I	22088
9473	RAFAELA ALVES MATIAS OLIVEIRA	PEB I - ENSINO FUNDAMENTAL	1	B	A	I	22089
10356	RAQUEL OLIVEIRA MONTEIRO	PEB I - ENSINO FUNDAMENTAL	1	B	A	I	22090
3542	REGIANE SANCHES ALMEIDA	PEB I - ENSINO FUNDAMENTAL	1	B	F	I	22091
3540	REGINA BRILHA DA SILVA NEVES	PEB I - ENSINO FUNDAMENTAL	1	B	F	I	22092

D4Sign 98f17c04-e881-42ca-9357-94d9732d61a0 - Para confirmar as assinaturas acesse https://secure.d4sign.com.br/verificar
Documento assinado eletronicamente, conforme MP 2.200-2/01, Art. 10º, §2.

4859	RENATA PASTRO DE MORAES GODOI	PEB I - ENSINO FUNDAMENTAL	1	B	D	I	22093
7294	RENATA PEREIRA DE MELO	PEB I - ENSINO FUNDAMENTAL	1	B	C	I	22094
9469	RENATA PIRES DE CAMARGO	PEB I - ENSINO FUNDAMENTAL	1	B	A	I	22095
4847	RENILDE CASSALHO SANCHES	PEB I - ENSINO FUNDAMENTAL	1	B	D	I	22096
6213	RITA DE CASSIA CARDOSO CASTRO	PEB I - ENSINO FUNDAMENTAL	1	B	D	I	22097
6225	ROBSON ALEX DE JESUS PINTO	PEB I - ENSINO FUNDAMENTAL	1	B	D	I	22098
3585	ROGERIA SILVA CAVALCANTE	PEB I - ENSINO FUNDAMENTAL	1	B	F	I	22099
2838	ROSANGELA LOPES DE ALMEIDA	PEB I - ENSINO FUNDAMENTAL	1	B	G	I	22100
2890	ROSANGELA PEREIRA CARDOSO	PEB I - ENSINO FUNDAMENTAL	1	B	G	I	22101
7326	ROSELI TOZI DE SOUZA	PEB I - ENSINO FUNDAMENTAL	1	B	C	I	22102
4858	ROSEMARY DE JESUS PEREIRA	PEB I - ENSINO FUNDAMENTAL	1	B	D	I	22103
3575	ROSIMARA APARECIDA BESERRA	PEB I - ENSINO FUNDAMENTAL	1	B	F	I	22104
5967	RUBIA BIANCHINI UGLAR	PEB I - ENSINO FUNDAMENTAL	1	B	D	I	22105
9506	SALMIRA BARROSO CORDEIRO DE CAMPOS	PEB I - ENSINO FUNDAMENTAL	1	B	A	I	22106
9870	SAMANTHA DE OLIVEIRA	PEB I - ENSINO FUNDAMENTAL	1	B	A	I	22107
3713	SAMANTHA MARTINS LOPES FRANCISCON PEREIR	PEB I - ENSINO FUNDAMENTAL	1	B	D	I	22108
5940	SANDRA DO CARMO BOULLON FUENTES	PEB I - ENSINO FUNDAMENTAL	1	B	D	I	22109
9778	SANDRA DO CARMO BOULLON FUENTES	PEB I - ENSINO FUNDAMENTAL	1	B	A	I	22110
3701	SANDRA GONCALVES DOS SANTOS	PEB I - ENSINO FUNDAMENTAL	1	B	F	I	22111
9471	SANDRA LORRAINE DE ARAUJO	PEB I - ENSINO FUNDAMENTAL	1	B	A	I	22112
3573	SANDRA MARGARETE DA SILVA MEDEIROS	PEB I - ENSINO FUNDAMENTAL	1	B	F	I	22113
6230	SANDRA REGINA LOPES	PEB I - ENSINO FUNDAMENTAL	1	B	D	I	22114
7328	SELENE MOSCOFIAN	PEB I - ENSINO FUNDAMENTAL	1	B	C	I	22115
3554	SELMA VALERIA LOURENCO	PEB I - ENSINO FUNDAMENTAL	1	B	F	I	22116
10105	SIMONE APARECIDA SOARES XAVIER DA SILVA	PEB I - ENSINO FUNDAMENTAL	1	B	A	I	22117
7292	SIMONE CILENE CARDOSO	PEB I - ENSINO FUNDAMENTAL	1	B	C	I	22118
10327	SIMONE COSTA BARREIRO	PEB I - ENSINO FUNDAMENTAL	1	B	A	I	22119
2393	SOLANGE APARECIDA DA SILVA CERQUEIRA	PEB I - ENSINO FUNDAMENTAL	1	B	H	I	22120
9463	SOLANGE CRISTINA DE MELO	PEB I - ENSINO FUNDAMENTAL	1	B	A	I	22121
3591	SONIA APARECIDA DE MORAES	PEB I - ENSINO FUNDAMENTAL	1	B	F	I	22122
2931	SONIA REGINA BARRETO CRUZ DO PRADO	PEB I - ENSINO FUNDAMENTAL	1	B	G	I	22123
5945	SUELI APARECIDA DA SILVA	PEB I - ENSINO FUNDAMENTAL	1	B	D	I	22124
9874	TATIANA PATRICIO DA SILVA	PEB I - ENSINO FUNDAMENTAL	1	B	A	I	22125
10379	TATIANE FREITAS DOS SANTOS CONRADO	PEB I - ENSINO FUNDAMENTAL	1	B	A	I	22126
4879	TATIANE GARCIA MAGALHAES SILVA	PEB I - ENSINO FUNDAMENTAL	1	B	E	I	22127
3308	THAIS BLANES	PEB I - ENSINO FUNDAMENTAL	1	B	G	I	22128
5961	THATIANA FERREIRA PERASOLO	PEB I - ENSINO FUNDAMENTAL	1	B	D	I	22129
10226	THATIANE SOARES DE OLIVEIRA	PEB I - ENSINO FUNDAMENTAL	1	B	A	I	22130
9815	VALDINEIA DIAS DE FRANCA	PEB I - ENSINO FUNDAMENTAL	1	B	A	I	22131
10227	VALERIA BATISTA DOS SANTOS	PEB I - ENSINO FUNDAMENTAL	1	B	A	I	22132
2765	VALERIA CRISTINA DE ALVARENGA DA SILVA	PEB I - ENSINO FUNDAMENTAL	1	B	H	I	22133
4854	VALERIA PETRI DE MORAES	PEB I - ENSINO FUNDAMENTAL	1	B	E	I	22134
7314	VANIA APARECIDA MOREIRA	PEB I - ENSINO FUNDAMENTAL	1	B	C	I	22135
3583	VANILDE DA SILVA FREITAS DEZORDI	PEB I - ENSINO FUNDAMENTAL	1	B	F	I	22136
10202	VERA LUCIA TAVARES SANCHES	PEB I - ENSINO FUNDAMENTAL	1	B	A	I	22137
9450	VICTORIA CRISTINA DE PAIVA NAVES	PEB I - ENSINO FUNDAMENTAL	1	B	A	I	22138
7333	VIRLENE ALVES PEREIRA DA SILVA	PEB I - ENSINO FUNDAMENTAL	1	B	C	I	22139
3474	VIVIAN MOREIRA KARKOSKI	PEB I - ENSINO FUNDAMENTAL	1	B	E	I	22140
7311	VIVIANE DA SILVA FONSECA RIBEIRO	PEB I - ENSINO FUNDAMENTAL	1	B	C	I	22141
6176	VIVIANE REGINA PEREIRA CARDOSO CREMONES	PEB I - ENSINO FUNDAMENTAL	1	B	D	I	22142
6160	WALKIRIA DE ANDRADE ULIANA	PEB I - ENSINO FUNDAMENTAL	1	B	C	I	22143
3579	YARA MARIA OLIVEIRA BONI	PEB I - ENSINO FUNDAMENTAL	1	B	F	I	22144
7620	LUCIANA ANTONIA DE ASSIS CHAMA	PEB II - DEFIC. INTELECTUAL	2	A	C	I	22145
7864	LUCIANA RODRIGUES DE LIMA PEREIRA	PEB II - DEFIC. INTELECTUAL	2	A	C	I	22146
7619	DEBORAH RAQUEL APARECIDA PALLIA MARTINS	PEB II - DEFICIENCIA AUDITIVA	2	A	C	I	22147
10121	ROSANIA JUSTINIANO DOS SANTOS PEREIRA	PEB II - DEFICIENCIA FISICA	2	A	A	I	22148
10090	JOANITA APARECIDA DA SILVA DOS SANTOS	PEB II - DEFICIENCIA VISUAL	2	A	A	I	22149
9795	AGNALDO DOS SANTOS TRINDADE	PEB II - EDUCACAO FISICA	2	A	A	I	22150
6517	ALESSANDRO EDUARDO DE PAULA	PEB II - EDUCACAO FISICA	2	A	D	I	22151
6429	BENEDITO CANDIDO DE MORAES JUNIOR	PEB II - EDUCACAO FISICA	2	A	D	I	22152
6282	CLAUDIA MARIA MAESTRI ALVES ALMEIDA	PEB II - EDUCACAO FISICA	2	A	D	I	22153
5921	CLAUDIO APARECIDO LOURENCO DE CARVALHO	PEB II - EDUCACAO FISICA	2	A	D	I	22154
2852	DANIEL DE AZEVEDO	PEB II - EDUCACAO FISICA	2	A	G	I	22155
10354	DIEGO DOS SANTOS SILVA	PEB II - EDUCACAO FISICA	2	A	A	I	22156
6281	ELIANE CRISTINA BRESCIANE SANTANA	PEB II - EDUCACAO FISICA	2	A	D	I	22157
7135	ENEIDA MARIA NEVES VINDILINO	PEB II - EDUCACAO FISICA	2	A	C	I	22158
10355	EVALDO JOSE SOARES	PEB II - EDUCACAO FISICA	2	A	A	I	22159
9799	FELIPE SOUSA DA SILVA	PEB II - EDUCACAO FISICA	2	A	A	I	22160
7823	FLAVIA DUARTE	PEB II - EDUCACAO FISICA	2	A	C	I	22161
9532	GABRIELA CHAAR MOSCONI PEREIRA	PEB II - EDUCACAO FISICA	2	A	A	I	22162
6265	HEIDER DE AZEVEDO OLIVEIRA	PEB II - EDUCACAO FISICA	2	A	D	I	22163
6516	JADER PRADO DE LIMA	PEB II - EDUCACAO FISICA	2	A	D	I	22164
6910	JOAO PEREIRA DE BRITO	PEB II - EDUCACAO FISICA	2	A	C	I	22165
7168	LEONARDO BOSCHETTI	PEB II - EDUCACAO FISICA	2	A	C	I	22166
5926	LUCIANO SILGUEIROS RAMOS	PEB II - EDUCACAO FISICA	2	A	D	I	22167
10282	NELSON MENDES DE SOUZA NETO	PEB II - EDUCACAO FISICA	2	A	A	I	22168
9533	RILDON CASSIO MOREIRA DA ROSA	PEB II - EDUCACAO FISICA	2	A	A	I	22169
5928	ROBERTO HENRIQUE RODRIGUES	PEB II - EDUCACAO FISICA	2	A	D	I	22170
9534	ROGERIO VIEIRA LIMA	PEB II - EDUCACAO FISICA	2	A	A	I	22171
6431	TIAGO DA SILVA CAMPOS	PEB II - EDUCACAO FISICA	2	A	C	I	22172
10167	BIANCA GERVASIO NEPOMUCENO ZANARDI	SUPERVISOR DE ENSINO	4	A	A	I	22173
2381	REGINA APARECIDA GESTERMEIER E SILVA	SUPERVISOR DE ENSINO	4	A	H	I	22174
10343	ROBSON DA SILVA	SUPERVISOR DE ENSINO	4	A	A	I	22175
10150	ROSANGELA CARDOSO GALAN	SUPERVISOR DE ENSINO	4	A	F	I	22176

ANEXO II

À Comissão de Avaliação de Desempenho

RECURSO - ENQUADRAMENTO LC 445/2022

SERVIDOR (A)	
MATRICULA	
CARGO	
LOTAÇÃO	
TELEFONE/CELULAR	
E-MAIL	

PREZADO PRESIDENTE DA COMISSÃO DE AVALIAÇÃO DE DESEMPENHO

Venho por meio deste, solicitar a revisão do meu enquadramento divulgado no jornal imprensa oficial nº _____ de _____ (Especificar abaixo os motivos da discordância e anexar documentos comprobatórios caso necessário).

• INTRUÇÃO DE PREENCHIMENTO E RECEBIMENTO
- Preferencialmente digitado, na impossibilidade preencher com letra legível
- Este formulário não poderá conter rasuras, caso contrário será devolvido para correção.
- Datar e assinar

Data: _____/_____/2022 _____
Assinatura

ENQUADRAMENTO DE SERVIDORES

A **Secretaria de Administração, Recursos Humanos e Modernização, através da Central de Gestão de Pessoas** no uso de suas atribuições legais, que lhe são conferidas, e:
Considerando a vigência da Lei Complementar nº 420 de 01 de julho de 2020 e Lei Complementar nº 442, de 20 de dezembro de 2021, que dispõe sobre o plano de cargos, carreira e salários dos servidores do Município de Mairiporã, que cria novas escalas de vencimentos, jornadas de trabalho e da outras providencias.
Considerando o disposto no processo administrativo nº 245/2022 que definiu a suspensão do computo de tempo de efetivo exercício para enquadramento, no período de 27/05/2020 à 31/12/2021, em virtude das vedações da Lei Federal nº 173/2020.
TORNA PÚBLICO o enquadramento dos servidores pertencentes ao quadro de provimento efetivo, ocorrido em 01 de janeiro de 2022.
Fica estabelecido o período de até 60 (sessenta) dias após o enquadramento, para os pedidos de recursos, devendo este ser protocolado junto a Central de Gestão de Pessoas, sito Rua Laudemiro Ramos nº 172 – Centro, no horário das 08h30min às 16h30min, de segunda a sexta-feira ou através do e-mail: carreiras@mairipora.sp.gov.br.
O recurso deverá ser realizado em formulário, constante no Anexo II desta publicação, que poderá ser retirado junto a Central de Gestão Pessoas (endereço ou e-mail acima citado), devendo este ser redigido preferencialmente digitado. Na impossibilidade deverá ser escrito com letra legível e sem rasuras.
Todos os recursos serão analisados inicialmente pela área responsável por carreiras da Secretaria Municipal de Administração e Recursos Humanos e Modernização, que emitirá parecer sobre o pedido. Após, esses recursos seguem para a avaliação final da Comissão de Avaliação de Desempenho que realizará a publicação da decisão na Imprensa Oficial do Município.

Mairiporã, 26 de janeiro de 2022

ANEXO I

RELAÇÃO DE SERVIDORES

D4Sign 98f17c04-e881-42ca-9357-94d9732d61a0 - Para confirmar as assinaturas acesse https://secure.d4sign.com.br/verificar
Documento assinado eletronicamente, conforme MP 2.200-2/01, Art. 10º, §2.

(LEI COMPLEMENTAR 420/2020 E 442/2022)

FUNCIONAL	NOME DO SERVIDOR	CARGO DE ENQUADRAMENTO	GRUPO	AGREMIAÇÃO	CLASSE	NIVEL	PORTARIA
9651	ADRIANA COSTA ARMAGNI	AGENTE COMUNITARIO DE SAUDE	11	A	A	I	20159
10039	ALESSANDRA DA SILVA	AGENTE COMUNITARIO DE SAUDE	11	A	A	I	20160
9804	ALINE APARECIDA BRITO DINIZ	AGENTE COMUNITARIO DE SAUDE	11	A	A	I	20161
9937	ALINE COSTA DE ARAUJO	AGENTE COMUNITARIO DE SAUDE	11	A	A	I	20162
9805	ANA PAULA BUENO DIAS	AGENTE COMUNITARIO DE SAUDE	11	A	A	I	20163
9670	ANA PAULA PINHEIRO DE SOUZA	AGENTE COMUNITARIO DE SAUDE	11	A	A	I	20164
9645	ANDREA CLEICE DE SANTANA	AGENTE COMUNITARIO DE SAUDE	11	A	A	I	20165
9653	BRUNA LINNDY GUILHERME DOS SANTOS	AGENTE COMUNITARIO DE SAUDE	11	A	A	I	20166
9945	CLAUDIA APARECIDA PACIENCIA	AGENTE COMUNITARIO DE SAUDE	11	A	A	I	20167
9646	CLAUDIVANIA NASCIMENTO PEREIRA SANTOS	AGENTE COMUNITARIO DE SAUDE	11	A	A	I	20168
9666	CLAYTON VENUTE	AGENTE COMUNITARIO DE SAUDE	11	A	A	I	20169
9671	DAIANE MALAQUIAS OLIVEIRA	AGENTE COMUNITARIO DE SAUDE	11	A	A	I	20170
9969	DANIELA ROCHA BARBOSA	AGENTE COMUNITARIO DE SAUDE	11	A	A	I	20171
9649	DANIELE SONIA JABUR MADUREIRA SANTOS	AGENTE COMUNITARIO DE SAUDE	11	A	A	I	20172
9672	DANIELI APARECIDA DOS SANTOS	AGENTE COMUNITARIO DE SAUDE	11	A	A	I	20173
9678	DEBORA CRISTINA OLIVEIRA DOS SANTOS MART	AGENTE COMUNITARIO DE SAUDE	11	A	A	I	20174
9936	DEBORA MADUREIRA GUIMARAES	AGENTE COMUNITARIO DE SAUDE	11	A	A	I	20175
9659	DENISE MOREIRA DE TOLEDO PENACHIO	AGENTE COMUNITARIO DE SAUDE	11	A	A	I	20176
9809	DIRCE PEREIRA BUENO	AGENTE COMUNITARIO DE SAUDE	11	A	A	I	20177
9667	ED WILLIAN DOS SANTOS PEREIRA	AGENTE COMUNITARIO DE SAUDE	11	A	A	I	20178
9633	EDNA MARIA PINHEIRO	AGENTE COMUNITARIO DE SAUDE	11	A	A	I	20179
9661	ELENISE DOS SANTOS	AGENTE COMUNITARIO DE SAUDE	11	A	A	I	20180
9676	ELIANE MARQUES	AGENTE COMUNITARIO DE SAUDE	11	A	A	I	20181
9683	ELIZABETH FERREIRA DA SILVA	AGENTE COMUNITARIO DE SAUDE	11	A	A	I	20182
9699	FABIANA D ANGELA MOREIRA ORTIZ	AGENTE COMUNITARIO DE SAUDE	11	A	A	I	20183
9944	FLAVIA DO ESPIRITO SANTO ALVES	AGENTE COMUNITARIO DE SAUDE	11	A	A	I	20184
9697	FLAVIANA DO CARMO NASCIMENTO	AGENTE COMUNITARIO DE SAUDE	11	A	A	I	20185
9841	GUILHERME LUCAS DA SILVA	AGENTE COMUNITARIO DE SAUDE	11	A	A	I	20186
9946	GUILHERME SANTOS SILVA	AGENTE COMUNITARIO DE SAUDE	11	A	A	I	20187
9806	IVANISE NUNES DE FRANCA	AGENTE COMUNITARIO DE SAUDE	11	A	A	I	20188
9680	IZABELE RIBEIRO DOS SANTOS	AGENTE COMUNITARIO DE SAUDE	11	A	A	I	20189
9876	JACQUELINE VALERIA DA SILVA R SERAFIM	AGENTE COMUNITARIO DE SAUDE	11	A	A	I	20190
9638	JANAINA APARECIDA DA SILVA ANDRADE	AGENTE COMUNITARIO DE SAUDE	11	A	A	I	20191
9663	JANE LILIA ARAUJO DE SOUZA SANTOS	AGENTE COMUNITARIO DE SAUDE	11	A	A	I	20192
9643	JEFFERSON ALVES PAZ	AGENTE COMUNITARIO DE SAUDE	11	A	A	I	20193
9939	JOSEANE CASSIMIRO LIMA ROSA	AGENTE COMUNITARIO DE SAUDE	11	A	A	I	20194
9664	JULIANA ALVES SANTOS	AGENTE COMUNITARIO DE SAUDE	11	A	A	I	20195
10038	JULIANA DONIZETI CARDOSO	AGENTE COMUNITARIO DE SAUDE	11	A	A	I	20196
9808	LEANDRO ALVES DA SILVA	AGENTE COMUNITARIO DE SAUDE	11	A	A	I	20197
9640	LIANA ALVES DE MOURA	AGENTE COMUNITARIO DE SAUDE	11	A	A	I	20198
9679	LILIAN APARECIDA DE FREITAS ROSA NOGUEI	AGENTE COMUNITARIO DE SAUDE	11	A	A	I	20199
9677	LUANA PRISCILLA SILVA BRENHA	AGENTE COMUNITARIO DE SAUDE	11	A	A	I	20200
9641	LUCIANA ANDRADE VIEIRA MATHIAS	AGENTE COMUNITARIO DE SAUDE	11	A	A	I	20201
9669	LUCIMEIRE DA SILVA SILAS DE SOUSA	AGENTE COMUNITARIO DE SAUDE	11	A	A	I	20202
9635	MAISA BRICIO DOS SANTOS	AGENTE COMUNITARIO DE SAUDE	11	A	A	I	20203
9642	MARIA CLEIDIANE RIBEIRO DE MORAES	AGENTE COMUNITARIO DE SAUDE	11	A	A	I	20204
9655	MARTA APARECIDA DOS SANTOS NISTAL	AGENTE COMUNITARIO DE SAUDE	11	A	A	I	20205
9644	MICHELLINE AMORIM DE SOUSA	AGENTE COMUNITARIO DE SAUDE	11	A	A	I	20206
9943	MIRIAN COSTA DE ARAUJO MAIA	AGENTE COMUNITARIO DE SAUDE	11	A	A	I	20207
9639	MONICA APARECIDA BARBOSA GALIANO	AGENTE COMUNITARIO DE SAUDE	11	A	A	I	20208
9634	NICOLE FREITAS CHIPPARI	AGENTE COMUNITARIO DE SAUDE	11	A	A	I	20209
9947	PATRICIA LUCIANO SOARES	AGENTE COMUNITARIO DE SAUDE	11	A	A	I	20210
9654	PATRICIA MARINSKA CERQUEIRA	AGENTE COMUNITARIO DE SAUDE	11	A	A	I	20211
9657	PATRICIA NASCIMENTO DOS SANTOS SOUZA	AGENTE COMUNITARIO DE SAUDE	11	A	A	I	20212
9941	RENATA OLIVEIRA DA SILVA NASCIMENTO	AGENTE COMUNITARIO DE SAUDE	11	A	A	I	20213
9650	ROSEMEIRE FATIMA DE REZENDE	AGENTE COMUNITARIO DE SAUDE	11	A	A	I	20214
9681	ROSILENE LIMA DA SILVA	AGENTE COMUNITARIO DE SAUDE	11	A	A	I	20215
9942	TATIANA DOS ANJOS BARBOSA	AGENTE COMUNITARIO DE SAUDE	11	A	A	I	20216
9682	THAIS ALMEIDA DAS NEVES	AGENTE COMUNITARIO DE SAUDE	11	A	A	I	20217
9695	THALIA MATOS DE SOUZA	AGENTE COMUNITARIO DE SAUDE	11	A	A	I	20218
9940	VALDERISA DE PAULA CANDIDO OLIVEIRA	AGENTE COMUNITARIO DE SAUDE	11	A	A	I	20219
9696	VANDIRENE DA SILVA FREITAS	AGENTE COMUNITARIO DE SAUDE	11	A	A	I	20220
9665	VANESSA DE AMORIM SOUZA RIBEIRO	AGENTE COMUNITARIO DE SAUDE	11	A	A	I	20221
9948	VENERANDA DA SILVA MARTINS	AGENTE COMUNITARIO DE SAUDE	11	A	A	I	20222
9673	VIVIANI APARECIDA DA SILVA	AGENTE COMUNITARIO DE SAUDE	11	A	A	I	20223
10000	CLAUDINEI ROGERIO DOS SANTOS SILVA	AGENTE DE COMBATE AS ENDEMIAS	11	A	A	I	20224
10287	DANIEL CESAR MONTEIRO DA SILVA	AGENTE DE COMBATE AS ENDEMIAS	11	A	A	I	20225
9998	DINAYRAN APARECIDA DOS SANTOS	AGENTE DE COMBATE AS ENDEMIAS	11	A	A	I	20226
9997	EDUARDO DIOLINO LOPES NETO	AGENTE DE COMBATE AS ENDEMIAS	11	A	A	I	20227
10321	JULIANA DE SOUSA NICOCHELLI BARBOSA	AGENTE DE COMBATE AS ENDEMIAS	11	A	A	I	20228
9996	LETICIA APARECIDA LISBOA BUENO	AGENTE DE COMBATE AS ENDEMIAS	11	A	A	I	20229
9994	MARCIA FILOMENA FERRAZ MACHADO	AGENTE DE COMBATE AS ENDEMIAS	11	A	A	I	20230
9999	NEIDE CAMPO GARCIA	AGENTE DE COMBATE AS ENDEMIAS	11	A	A	I	20231
9993	RAPHAEL BLANES	AGENTE DE COMBATE AS ENDEMIAS	11	A	A	I	20232
9689	ANA CLARA ALVES	AGENTE DE DEFESA CIVIL	4	A	A	I	20233
5236	ADRIANA DUARTE PIRES	AGENTE DE LIMPEZA PUBLICA	1	A	D	I	20234
8811	ALICE DOS SANTOS ARAUJO	AGENTE DE LIMPEZA PUBLICA	1	A	B	I	20235
7175	ALMIR LUCIO GOMES	AGENTE DE LIMPEZA PUBLICA	1	A	C	I	20236
7174	ALZIRA MARIA DA SILVA	AGENTE DE LIMPEZA PUBLICA	1	A	C	I	20237
9158	AMANDA CRISTINE ALMEIDA DA SILVA	AGENTE DE LIMPEZA PUBLICA	1	A	A	I	20238
7477	ANA GILMARIA LOYOLA SANTOS	AGENTE DE LIMPEZA PUBLICA	1	A	C	I	20239
2793	ANA MARIA VICENTE FERNANDES	AGENTE DE LIMPEZA PUBLICA	1	A	G	I	20240
5444	ANA MATILDE DA SILVA	AGENTE DE LIMPEZA PUBLICA	1	A	D	I	20241
9195	ANDRE FERREIRA BARRETO	AGENTE DE LIMPEZA PUBLICA	1	A	A	I	20242
7835	ANDREA EINHARDTS GONCALVES	AGENTE DE LIMPEZA PUBLICA	1	A	C	I	20243
3804	ANGELA APARECIDA DO PRADO	AGENTE DE LIMPEZA PUBLICA	1	A	F	I	20244
5147	ANGELA GARCIA	AGENTE DE LIMPEZA PUBLICA	1	A	D	I	20245
7599	ANGELICA APARECIDA DA SILVA	AGENTE DE LIMPEZA PUBLICA	1	A	C	I	20246
5452	ANTONIA DO ESPIRITO SANTO SILVA	AGENTE DE LIMPEZA PUBLICA	1	A	E	I	20247
7177	ANTONIO ALBERTO DE JESUS SEABRA	AGENTE DE LIMPEZA PUBLICA	1	A	C	I	20248
6456	APARECIDA CARDOSO BUENO DA SILVA	AGENTE DE LIMPEZA PUBLICA	1	A	D	I	20249
7892	APARECIDA DA PENHA SABINO DA SILVA	AGENTE DE LIMPEZA PUBLICA	1	A	C	I	20250
7439	APARECIDA LEME DA SILVA BUENO	AGENTE DE LIMPEZA PUBLICA	1	A	C	I	20251
7237	ARIANE DAIANE TERRA	AGENTE DE LIMPEZA PUBLICA	1	A	C	I	20252
5445	ARIOVALDO DE MORAES	AGENTE DE LIMPEZA PUBLICA	1	A	E	I	20253
10394	ARTHUR SILVA E SOUSA	AGENTE DE LIMPEZA PUBLICA	1	A	A	I	20254
5140	AUGUSTO FELIX DE JESUS	AGENTE DE LIMPEZA PUBLICA	1	A	E	I	20255
5251	BLENDALI DE OLIVEIRA GUIDO	AGENTE DE LIMPEZA PUBLICA	1	A	E	I	20256
9690	BRUNO ALMEIDA COIMBRA	AGENTE DE LIMPEZA PUBLICA	1	A	A	I	20257
10429	CARLOS ALBERTO CARDOSO DOS SANTOS	AGENTE DE LIMPEZA PUBLICA	1	A	A	I	20258
7185	CECILIA CRISTIANE SANTANA	AGENTE DE LIMPEZA PUBLICA	1	A	C	I	20259
2936	CECILIA GOMES	AGENTE DE LIMPEZA PUBLICA	1	A	G	I	20260
2757	CELIA MACIEL BARBOSA	AGENTE DE LIMPEZA PUBLICA	1	A	G	I	20261
7239	CLARA APARECIDA DA SILVA LIMA	AGENTE DE LIMPEZA PUBLICA	1	A	C	I	20262
7161	CLARICE DA SILVA	AGENTE DE LIMPEZA PUBLICA	1	A	C	I	20263
2618	CLAUDETE APARECIDA FRANCISCO	AGENTE DE LIMPEZA PUBLICA	1	A	H	I	20264
6455	CLAUDIA APARECIDA CAMARGO ROSA	AGENTE DE LIMPEZA PUBLICA	1	A	D	I	20265
5455	CLAUDIA CARVALHO BUENO	AGENTE DE LIMPEZA PUBLICA	1	A	E	I	20266
3648	CONCEICAO DE FATIMA GARCIA	AGENTE DE LIMPEZA PUBLICA	1	A	F	I	20267
3819	COSMA PINHEIRO DUETE	AGENTE DE LIMPEZA PUBLICA	1	A	F	I	20268
5190	CRISTINA VIEIRA BARBOSA DE OLIVEIRA	AGENTE DE LIMPEZA PUBLICA	1	A	E	I	20269
10428	DALMIR DE CAMARGO	AGENTE DE LIMPEZA PUBLICA	1	A	A	I	20270
6252	DAMIAO NATAL RODRIGUES MARCIANO	AGENTE DE LIMPEZA PUBLICA	1	A	D	I	20271
9905	DANIEL DE OLIVEIRA	AGENTE DE LIMPEZA PUBLICA	1	A	A	I	20272
9084	DANIEL FARIAS GONCALVES	AGENTE DE LIMPEZA PUBLICA	1	A	B	I	20273
7162	DANIELA ANARA XAVIER	AGENTE DE LIMPEZA PUBLICA	1	A	C	I	20274
7116	DAVID CARDOSO DE OLIVEIRA	AGENTE DE LIMPEZA PUBLICA	1	A	C	I	20275
3834	DEIZE MARIA MELO DOS SANTOS	AGENTE DE LIMPEZA PUBLICA	1	A	E	I	20276
7212	DENIS ROSA VIRGINIO	AGENTE DE LIMPEZA PUBLICA	1	A	C	I	20277
7167	DOMENICA DOS SANTOS	AGENTE DE LIMPEZA PUBLICA	1	A	C	I	20278
9906	EDEMIL APARECIDO DA SILVA BRITTO	AGENTE DE LIMPEZA PUBLICA	1	A	A	I	20279
10404	EDNA MARIA LOPES ARRUDA PORTO	AGENTE DE LIMPEZA PUBLICA	1	A	A	I	20280
2627	EDNALDA MARIA DE LIRA	AGENTE DE LIMPEZA PUBLICA	1	A	H	I	20281
8808	ELAINE CRISTINA GOMES COPPI	AGENTE DE LIMPEZA PUBLICA	1	A	B	I	20282
7226	ELAINE DE OLIVEIRA ALMENDRO MAGRINI	AGENTE DE LIMPEZA PUBLICA	1	A	C	I	20283
6919	ELENI RIBEIRO	AGENTE DE LIMPEZA PUBLICA	1	A	C	I	20284
7574	ELIANA DOS SANTOS	AGENTE DE LIMPEZA PUBLICA	1	A	C	I	20285
7940	ELIANA PIRES BATISTA DE FREITAS	AGENTE DE LIMPEZA PUBLICA	1	A	C	I	20286
10386	ELIAS MAGNO MARTINS	AGENTE DE LIMPEZA PUBLICA	1	A	A	I	20287
5263	ELISANGELA JESUS DE SOUSA	AGENTE DE LIMPEZA PUBLICA	1	A	E	I	20288
3146	ELIZABETH SILVA CRUZ	AGENTE DE LIMPEZA PUBLICA	1	A	F	I	20289
7228	ESTER DO ROSARIO DE ASSIS	AGENTE DE LIMPEZA PUBLICA	1	A	C	I	20290
7178	EUNICE SANTOS MORAIS	AGENTE DE LIMPEZA PUBLICA	1	A	C	I	20291
5453	FABIO APARECIDO DE LIMA	AGENTE DE LIMPEZA PUBLICA	1	A	D	I	20292
9974	FLAVIO LE DA COSTA	AGENTE DE LIMPEZA PUBLICA	1	A	A	I	20294
5883	FRANCISCA DE ASSIS OLIVEIRA	AGENTE DE LIMPEZA PUBLICA	1	A	D	I	20295
10414	FRANKLIN CINTRA CARVALHO	AGENTE DE LIMPEZA PUBLICA	1	A	A	I	20296
6652	GILBERTO ALVES PINTO	AGENTE DE LIMPEZA PUBLICA	1	A	D	I	20297
10395	GIOVANNA BELLE CERRI	AGENTE DE LIMPEZA PUBLICA	1	A	A	I	20298
7489	GISLENE TEODORO DA SILVA MIGUEL	AGENTE DE LIMPEZA PUBLICA	1	A	C	I	20299
5180	GONCALA VIVIANE GUIDO	AGENTE DE LIMPEZA PUBLICA	1	A	E	I	20300
9818	GUSTAVO SOUZA LIMA	AGENTE DE LIMPEZA PUBLICA	1	A	A	I	20301

D4Sign 98f17c04-e881-42ca-9357-94d9732d61a0 - Para confirmar as assinaturas acesse https://secure.d4sign.com.br/verificar
Documento assinado eletronicamente, conforme MP 2.200-2/01, Art. 10º, §2.

7171	HELENA LAGOA	AGENTE DE LIMPEZA PUBLICA	1	A	C	I	20302
7720	HILDETE MARIA GOMES CONTRERAS	AGENTE DE LIMPEZA PUBLICA	1	A	C	I	20303
7519	IANDRA FERNANDES DE ALMEIDA	AGENTE DE LIMPEZA PUBLICA	1	A	A	I	20304
2939	ILDA PEREIRA DA SILVA DE ALMEIDA	AGENTE DE LIMPEZA PUBLICA	1	A	G	I	20305
5443	INEZ MARIA DE SOUSA DA SILVA	AGENTE DE LIMPEZA PUBLICA	1	A	D	I	20306
8911	INGRIDI CRISTHINA OLIVEIRA DOS SANTOS	AGENTE DE LIMPEZA PUBLICA	1	A	B	I	20307
7595	IRENE SILVA AGUIAR	AGENTE DE LIMPEZA PUBLICA	1	A	C	I	20308
7859	ISABEL CRISTINA SIMBERG VALINHOS	AGENTE DE LIMPEZA PUBLICA	1	A	C	I	20309
7729	IVANETE ANTONIO DA SILVA	AGENTE DE LIMPEZA PUBLICA	1	A	C	I	20310
2693	IVONIDE BATISTA DOS SANTOS	AGENTE DE LIMPEZA PUBLICA	1	A	H	I	20311
3740	IZOETE MARIA ROSA VIEIRA	AGENTE DE LIMPEZA PUBLICA	1	A	F	I	20312
7436	JAMILE RODRIGUES DOS SANTOS	AGENTE DE LIMPEZA PUBLICA	1	A	C	I	20313
7731	JANAINA DE JESUS PRADO	AGENTE DE LIMPEZA PUBLICA	1	A	C	I	20314
2688	JANDIRA DO PRADO VIANO	AGENTE DE LIMPEZA PUBLICA	1	A	H	I	20315
7179	JANIA JOSEFA DA SILVA ALMEIDA	AGENTE DE LIMPEZA PUBLICA	1	A	C	I	20316
7203	JEANE FRANCA RIBEIRO	AGENTE DE LIMPEZA PUBLICA	1	A	C	I	20317
9157	JESSICA NUNES SOUZA DE SANTANA	AGENTE DE LIMPEZA PUBLICA	1	A	A	I	20318
7434	JOCASTA CRISTINE SOARES SANTOS	AGENTE DE LIMPEZA PUBLICA	1	A	C	I	20319
5235	JOEL RODRIGUES DA SILVA	AGENTE DE LIMPEZA PUBLICA	1	A	E	I	20320
5262	JOSE CARLOS DE SOUZA	AGENTE DE LIMPEZA PUBLICA	1	A	D	I	20321
3255	JOSE DONIZETI FELIX DE JESUS	AGENTE DE LIMPEZA PUBLICA	1	A	G	I	20322
7227	JOSEANE MEIRE RODRIGUES	AGENTE DE LIMPEZA PUBLICA	1	A	B	I	20323
10393	JULIANA MARTINS FEITOSA	AGENTE DE LIMPEZA PUBLICA	1	A	A	I	20324
10442	KELLEN APARECIDA BUENO MUNIZ	AGENTE DE LIMPEZA PUBLICA	1	A	A	I	20325
7520	LAVINA MARIANO DE MORAES	AGENTE DE LIMPEZA PUBLICA	1	A	C	I	20326
6931	LEDA APARECIDA DE OLIVEIRA	AGENTE DE LIMPEZA PUBLICA	1	A	C	I	20327
9220	LEILA DE JESUS GOUVEIA	AGENTE DE LIMPEZA PUBLICA	1	A	A	I	20328
3523	LOURDES PENHA DE LIMA OLIVEIRA	AGENTE DE LIMPEZA PUBLICA	1	A	F	I	20329
7229	LUANA ALMEIDA DA SILVA	AGENTE DE LIMPEZA PUBLICA	1	A	C	I	20330
7134	LUCIANA CRISTINA DOS SANTOS LIMA	AGENTE DE LIMPEZA PUBLICA	1	A	C	I	20331
9199	LUCIANA SILVA DOS SANTOS	AGENTE DE LIMPEZA PUBLICA	1	A	A	I	20332
5152	LUCIMARA GOMES BENTO DA SILVA	AGENTE DE LIMPEZA PUBLICA	1	A	E	I	20333
3817	LUCIRENE FERNANDES TRINDADE	AGENTE DE LIMPEZA PUBLICA	1	A	F	I	20334
10088	LUIS CARLOS OLIVEIRA DE SENA	AGENTE DE LIMPEZA PUBLICA	1	A	A	I	20335
3816	LUSMARINA POLEGARIO DA SILVA	AGENTE DE LIMPEZA PUBLICA	1	A	F	I	20336
5191	MAISA ANGELINA TOZZI RAMOS FELIX	AGENTE DE LIMPEZA PUBLICA	1	A	E	I	20337
7202	MARA GASTALDI ZAFFALON	AGENTE DE LIMPEZA PUBLICA	1	A	C	I	20338
9848	MARCELO RAMALHO DOS SANTOS	AGENTE DE LIMPEZA PUBLICA	1	A	A	I	20339
8814	MARCELO RICHARD LEITE LUNA	AGENTE DE LIMPEZA PUBLICA	1	A	B	I	20340
6251	MARCOS GOMES PEDROSO	AGENTE DE LIMPEZA PUBLICA	1	A	D	I	20341
7186	MARIA ANUNCIADA COSTA	AGENTE DE LIMPEZA PUBLICA	1	A	C	I	20342
3003	MARIA APARECIDA AUGUSTO BOAVA	AGENTE DE LIMPEZA PUBLICA	1	A	G	I	20343
3803	MARIA APARECIDA DE SALES	AGENTE DE LIMPEZA PUBLICA	1	A	C	I	20344
3457	MARIA APARECIDA DONIZETTI DE O VALIM	AGENTE DE LIMPEZA PUBLICA	1	A	G	I	20345
6961	MARIA CLEUSA EMIDIO	AGENTE DE LIMPEZA PUBLICA	1	A	C	I	20346
3597	MARIA CRISTINA RODRIGUES PEDROSO	AGENTE DE LIMPEZA PUBLICA	1	A	F	I	20347
7953	MARIA DA CONCEICAO ALMEIDA COIMBRA	AGENTE DE LIMPEZA PUBLICA	1	A	C	I	20348
3820	MARIA DE LOURDES FRANCISCA DE MORAIS	AGENTE DE LIMPEZA PUBLICA	1	A	F	I	20349
3524	MARIA DE LOURDES RIBEIRO BEZERRA PEDROSO	AGENTE DE LIMPEZA PUBLICA	1	A	F	I	20350
6470	MARIA DONIZETI MATIAS NUNES DA SILVA	AGENTE DE LIMPEZA PUBLICA	1	A	B	I	20351
3260	MARIA INEZ BARBOSA	AGENTE DE LIMPEZA PUBLICA	1	A	F	I	20352
5182	MARIA IZABEL DOS SANTOS AURELIANO	AGENTE DE LIMPEZA PUBLICA	1	A	E	I	20353
5186	MARIA JOSE ROSA DO NASCIMENTO	AGENTE DE LIMPEZA PUBLICA	1	A	E	I	20354
2697	MARIA VICENTINA DA SILVA RODRIGUES	AGENTE DE LIMPEZA PUBLICA	1	A	H	I	20355
6869	MARILIA CARLOS DE FRANCA	AGENTE DE LIMPEZA PUBLICA	1	A	C	I	20356
3016	MARINA FAGUNDES DOS SANTOS	AGENTE DE LIMPEZA PUBLICA	1	A	G	I	20357
6782	MARLEIDE SILVA LEMOS LOPES MOREIRA	AGENTE DE LIMPEZA PUBLICA	1	A	D	I	20358
7724	MARLENE COSTA DE CARVALHO	AGENTE DE LIMPEZA PUBLICA	1	A	C	I	20359
7596	MARLENE NUNES DE SOUZA	AGENTE DE LIMPEZA PUBLICA	1	A	C	I	20360
10392	MARLI APARECIDA MORAES BUENO	AGENTE DE LIMPEZA PUBLICA	1	A	A	I	20361
6458	MARLI CARDOSO DOS SANTOS MORAES	AGENTE DE LIMPEZA PUBLICA	1	A	D	I	20362
5188	MARY ELEN LOPES TEIXEIRA	AGENTE DE LIMPEZA PUBLICA	1	A	E	I	20363
9189	MICHELE DE LIMA DAMASCENO	AGENTE DE LIMPEZA PUBLICA	1	A	A	I	20364
6937	MIRIAN DE VASCONCELLOS SILVA FONSECA	AGENTE DE LIMPEZA PUBLICA	1	A	C	I	20365
3835	MIRTES MENDES DA SILVA	AGENTE DE LIMPEZA PUBLICA	1	A	F	I	20366
7516	MONICA VIANA AGUIAR DE ALMEIDA	AGENTE DE LIMPEZA PUBLICA	1	A	C	I	20367
6947	NAIR SANTOS DA ROCHA	AGENTE DE LIMPEZA PUBLICA	1	A	C	I	20368
2683	NELSON PEREIRA BUENO	AGENTE DE LIMPEZA PUBLICA	1	A	H	I	20369
5447	NILMA LOPES MOREIRA	AGENTE DE LIMPEZA PUBLICA	1	A	E	I	20370
3631	NILZA RODRIGUES DA SILVA CARVALHO	AGENTE DE LIMPEZA PUBLICA	1	A	F	I	20371
6459	PATRICIA APARECIDA RIBEIRO	AGENTE DE LIMPEZA PUBLICA	1	A	D	I	20372
9095	PATRICIA DE OLIVEIRA RAMOS	AGENTE DE LIMPEZA PUBLICA	1	A	B	I	20373
3874	PATRICIA SANTOS MILONI	AGENTE DE LIMPEZA PUBLICA	1	A	F	I	20374
8809	PAULO BRUNO PEREIRA DE QUEIROZ	AGENTE DE LIMPEZA PUBLICA	1	A	B	I	20375
7438	PAULO EDELCIO MATHIAS	AGENTE DE LIMPEZA PUBLICA	1	A	C	I	20376
10373	PEDRO APARECIDO DA SILVA	AGENTE DE LIMPEZA PUBLICA	1	A	A	I	20377
10441	PEDRO PEREIRA PRADO FILHO	AGENTE DE LIMPEZA PUBLICA	1	A	A	I	20378
3005	PERCILIA APARECIDA DO PRADO BUENO	AGENTE DE LIMPEZA PUBLICA	1	A	G	I	20379
6899	PRISCILA DA SILVA	AGENTE DE LIMPEZA PUBLICA	1	A	C	I	20380
9225	RAFAEL ARAUJO ROCA	AGENTE DE LIMPEZA PUBLICA	1	A	A	I	20381
10403	RAFAEL PINHEIRO DOS SANTOS	AGENTE DE LIMPEZA PUBLICA	1	A	A	I	20382
6845	RAQUEL APARECIDA DO PRADO	AGENTE DE LIMPEZA PUBLICA	1	A	D	I	20383
5454	REGIANE DA SILVA	AGENTE DE LIMPEZA PUBLICA	1	A	E	I	20384
7113	RENATA APARECIDA DA SILVA CARVALHO	AGENTE DE LIMPEZA PUBLICA	1	A	C	I	20385
7176	RENY BARRETO DE ARAUJO RODRIGUES	AGENTE DE LIMPEZA PUBLICA	1	A	C	I	20386
7573	RISOLETA APARECIDA DE OLIVEIRA FANTI	AGENTE DE LIMPEZA PUBLICA	1	A	C	I	20387
10416	ROBERTA MIRANDA RAMOS FERREIRA	AGENTE DE LIMPEZA PUBLICA	1	A	A	I	20388
9575	ROBSON FAVARO TORRES	AGENTE DE LIMPEZA PUBLICA	1	A	A	I	20389
9907	RODRIGO OCTAVIO LOPES MENDES	AGENTE DE LIMPEZA PUBLICA	1	A	A	I	20390
6602	ROSA MARIA APARECIDA DE OLIVEIRA	AGENTE DE LIMPEZA PUBLICA	1	A	D	I	20391
3877	ROSANA COSTA FREITAS	AGENTE DE LIMPEZA PUBLICA	1	A	F	I	20392
3767	ROSANGELA APARECIDA DA SILVA	AGENTE DE LIMPEZA PUBLICA	1	A	F	I	20393
7499	ROSELI DE ALMEIDA FERRAZ LUNA	AGENTE DE LIMPEZA PUBLICA	1	A	C	I	20394
9961	ROSELY MAGALHAES MARTINS	AGENTE DE LIMPEZA PUBLICA	1	A	A	I	20395
7941	ROSEMEIRE DAS GRACAS TEIXEIRA	AGENTE DE LIMPEZA PUBLICA	1	A	B	I	20396
5451	ROSIMEIRE DE OLIVEIRA SILVA MARESCA	AGENTE DE LIMPEZA PUBLICA	1	A	E	I	20397
2677	SALETE RODRIGUES DE ALMEIDA SILVA	AGENTE DE LIMPEZA PUBLICA	1	A	H	I	20398
6938	SANDRA BARBOSA FERNANDES	AGENTE DE LIMPEZA PUBLICA	1	A	C	I	20399
5261	SANDRA DE CARVALHO	AGENTE DE LIMPEZA PUBLICA	1	A	E	I	20400
7977	SANDRA DONIZETI DE ASSIS	AGENTE DE LIMPEZA PUBLICA	1	A	C	I	20401
7230	SANDRA MARQUES DE MORAES AGUIAR	AGENTE DE LIMPEZA PUBLICA	1	A	B	I	20402
6460	SANDRA PINHEIRO DA SILVA	AGENTE DE LIMPEZA PUBLICA	1	A	D	I	20403
5450	SANDRA SOARES LIMA BRITO	AGENTE DE LIMPEZA PUBLICA	1	A	D	I	20404
8862	SANDRO APARECIDO LEITE	AGENTE DE LIMPEZA PUBLICA	1	A	B	I	20405
10120	SHEILA CRISTINA DE MORAES	AGENTE DE LIMPEZA PUBLICA	1	A	A	I	20406
7518	SHIRLEY PEREIRA RAMOS	AGENTE DE LIMPEZA PUBLICA	1	A	C	I	20407
7479	SILMARA PEREIRA MACHADO	AGENTE DE LIMPEZA PUBLICA	1	A	C	I	20408
7188	SILVANA MONTEIRO DE ANDRADE	AGENTE DE LIMPEZA PUBLICA	1	A	C	I	20409
7461	SILVANI FERNANDES SANTOS MARTINS	AGENTE DE LIMPEZA PUBLICA	1	A	C	I	20410
5187	SIMONE CRISTINA DOS SANTOS	AGENTE DE LIMPEZA PUBLICA	1	A	E	I	20411
10391	SIMONE MOURA DE ALMEIDA CONSTANTINO	AGENTE DE LIMPEZA PUBLICA	1	A	A	I	20412
7189	SIMONE PENHA CARVALHO LISTA	AGENTE DE LIMPEZA PUBLICA	1	A	C	I	20413
6901	SIMONI ALBINO DA SILVA BARBOSA	AGENTE DE LIMPEZA PUBLICA	1	A	C	I	20414
7546	SONIA ALVES DA SILVA DE AZEVEDO	AGENTE DE LIMPEZA PUBLICA	1	A	C	I	20415
1717	SUZANA PIRES BATISTA GUIDO	AGENTE DE LIMPEZA PUBLICA	1	A	I	I	20416
8004	SUZI APARECIDA LOURENCO DE ALMEIDA	AGENTE DE LIMPEZA PUBLICA	1	A	C	I	20417
7094	TATIANA FAGUNDES SCHREINER	AGENTE DE LIMPEZA PUBLICA	1	A	C	I	20418
5446	TEREZINHA APARECIDA DA SILVA CARDOSO	AGENTE DE LIMPEZA PUBLICA	1	A	E	I	20419
2690	TEREZINHA DE JESUS BARBOSA CHIA	AGENTE DE LIMPEZA PUBLICA	1	A	G	I	20420
5234	VALDIMIR FERNANDES COSTA	AGENTE DE LIMPEZA PUBLICA	1	A	D	I	20421
8815	VALDIR DOS ANJOS	AGENTE DE LIMPEZA PUBLICA	1	A	B	I	20422
10440	VALDIRENE EMIDIO	AGENTE DE LIMPEZA PUBLICA	1	A	A	I	20423
6253	VALDIRENE ROCA	AGENTE DE LIMPEZA PUBLICA	1	A	D	I	20424
9186	VANESSA APARECIDA DE FREITAS	AGENTE DE LIMPEZA PUBLICA	1	A	A	I	20425
6898	VANESSA OLIVEIRA DE MARCHI STOLF	AGENTE DE LIMPEZA PUBLICA	1	A	B	I	20426
7095	VANIA APARECIDA BUENO	AGENTE DE LIMPEZA PUBLICA	1	A	C	I	20427
3739	VERA LUCIA APARECIDA DE MORAES	AGENTE DE LIMPEZA PUBLICA	1	A	C	I	20428
7092	VERA LUCIA DA SILVA LEANDRO	AGENTE DE LIMPEZA PUBLICA	1	A	C	I	20429
7462	VERA LUCIA DE CAMPOS BERALDES	AGENTE DE LIMPEZA PUBLICA	1	A	C	I	20430
5154	VERA LUCIA DE JESUS STACHIONI	AGENTE DE LIMPEZA PUBLICA	1	A	E	I	20431
6552	VIVIANA FERRETTI DO VALLI	AGENTE DE LIMPEZA PUBLICA	1	A	D	I	20432
3838	VIVIANE TEODORO DE ALMEIDA	AGENTE DE LIMPEZA PUBLICA	1	A	D	I	20433
2721	WANDERLY DA SILVA FREITAS GERONIMO	AGENTE DE LIMPEZA PUBLICA	1	A	H	I	20434
10410	WILLGNY EDUARDO DE ARAUJO NASCIMENTO	AGENTE DE LIMPEZA PUBLICA	1	A	A	I	20435
7939	ZILDA APARECIDA BRAZ DA SILVA	AGENTE DE LIMPEZA PUBLICA	1	A	C	I	20436
7523	ZILDA MARIA DOS SANTOS	AGENTE DE LIMPEZA PUBLICA	1	A	C	I	20437
8523	ADRYANA SUBA DA SILVA ALVES BRASIL	AGENTE DE SANEAMENTO	11	B	B	I	20438
7954	DIANNE DE OLIVEIRA TEODORO	AGENTE DE SANEAMENTO	11	B	C	I	20439
8536	EVANI CRISTINA TELES RODRIGUES	AGENTE DE SANEAMENTO	11	B	B	I	20440
8280	GUSTAVO RENE DIAZ ORTIZ	AGENTE DE SANEAMENTO	11	B	C	I	20441
2849	MARIO SERGIO ROMARO	AGENTE DE SANEAMENTO	11	B	G	I	20442
8516	NAYNA JULIANA PEREIRA DE SOUZA	AGENTE DE SANEAMENTO	11	B	B	I	20443
6066	ROBERTO ZACCHARIAS	AGENTE DE SANEAMENTO	11	B	D	I	20444
6061	WILSON ROBERTO RODRIGUES DA FONSECA	AGENTE DE SANEAMENTO	11	B	D	I	20445
10029	ADRIANA MORAES DA SILVA	AGENTE DE SERVICO PUBLICO	1	A	A	I	20446
7929	AILTON PINHEIRO BARBOSA	AGENTE DE SERVICO PUBLICO	1	A	C	I	20447
9525	ALBERTO LUIS DOS SANTOS	AGENTE DE SERVICO PUBLICO	1	A	A	I	20448
5735	ALCINDO CARDOSO	AGENTE DE SERVICO PUBLICO	1	A	D	I	20449

D4Sign 98f17c04-e881-42ca-9357-94d9732d61a0 - Para confirmar as assinaturas acesse https://secure.d4sign.com.br/verificar
Documento assinado eletronicamente, conforme MP 2.200-2/01, Art. 10º, §2.

2231	ALCINO APARECIDO DE OLIVEIRA	AGENTE DE SERVICO PUBLICO	1	A	H	I	20450
7254	ALEX ROSA DA SILVA	AGENTE DE SERVICO PUBLICO	1	A	C	I	20451
5746	ALEX SANDRO DE OLIVEIRA	AGENTE DE SERVICO PUBLICO	1	A	D	I	20452
6479	ALEX SANDRO PEREIRA	AGENTE DE SERVICO PUBLICO	1	A	D	I	20453
7833	ALEXANDRE DOSTODOLNIKI	AGENTE DE SERVICO PUBLICO	1	A	C	I	20454
9526	ALEXANDRE RODRIGUES MACEDO	AGENTE DE SERVICO PUBLICO	1	A	A	I	20455
7433	ALEXSANDERSON LUIZ DE SOUZA	AGENTE DE SERVICO PUBLICO	1	A	C	I	20456
5550	ALEXSANDRO BUENO BARBOSA	AGENTE DE SERVICO PUBLICO	1	A	E	I	20457
9821	ANA PAULA CARDOSO DOS SANTOS	AGENTE DE SERVICO PUBLICO	1	A	A	I	20458
7246	ANDERSON DA SILVA	AGENTE DE SERVICO PUBLICO	1	A	C	I	20459
5740	ANDERSON PEREIRA	AGENTE DE SERVICO PUBLICO	1	A	D	I	20460
3478	ANTONIO ALVES	AGENTE DE SERVICO PUBLICO	1	A	F	I	20461
3028	ANTONIO DE MORAES	AGENTE DE SERVICO PUBLICO	1	A	G	I	20462
7253	ANTONIO DOS REIS	AGENTE DE SERVICO PUBLICO	1	A	C	I	20463
10270	APARECIDO DE ALMEIDA SANTOS	AGENTE DE SERVICO PUBLICO	1	A	A	I	20464
3385	APARECIDO DE SIQUEIRA PINTO	AGENTE DE SERVICO PUBLICO	1	A	G	I	20465
5150	BELARMINO DONIZETI DE FREITAS	AGENTE DE SERVICO PUBLICO	1	A	E	I	20466
7432	BENEDITO ROSA JUNIOR	AGENTE DE SERVICO PUBLICO	1	A	C	I	20467
2220	BERTOLDO FERMINO BUENO	AGENTE DE SERVICO PUBLICO	1	A	H	I	20468
1721	CARLOS ALBERTO PEREIRA BUENO	AGENTE DE SERVICO PUBLICO	1	A	I	I	20469
3413	CARLOS ALBERTO PIEDADE DOS SANTOS	AGENTE DE SERVICO PUBLICO	1	A	F	I	20470
7930	CARLOS EDUARDO DE SOUZA	AGENTE DE SERVICO PUBLICO	1	A	C	I	20471
9926	CARLOS HENRIQUE NUNES	AGENTE DE SERVICO PUBLICO	1	A	A	I	20472
6480	CELIO APARECIDO BATISTA	AGENTE DE SERVICO PUBLICO	1	A	D	I	20473
5742	CELSO APARECIDO DA CUNHA	AGENTE DE SERVICO PUBLICO	1	A	D	I	20474
9527	CLAUDEMIR FRANCISCO DA CONCEICAO DIAS	AGENTE DE SERVICO PUBLICO	1	A	A	I	20475
7261	CLAUDIO APARECIDO ANASTACIO	AGENTE DE SERVICO PUBLICO	1	A	C	I	20476
6478	CLEOVALDO SILVERIO DE ALMEIDA	AGENTE DE SERVICO PUBLICO	1	A	D	I	20477
7935	CONCEICAO AP DOS SANTOS DE ALMEIDA	AGENTE DE SERVICO PUBLICO	1	A	C	I	20478
7815	CRISTIANE MOURA DE ALMEIDA	AGENTE DE SERVICO PUBLICO	1	A	C	I	20479
7245	DEYVID FERNANDES DE OLIVEIRA	AGENTE DE SERVICO PUBLICO	1	A	C	I	20480
7739	DIEGO DE SOUSA GUTIERREZ	AGENTE DE SERVICO PUBLICO	1	A	C	I	20481
1436	DIRCE CARDOSO BUENO DA SILVA	AGENTE DE SERVICO PUBLICO	1	A	I	I	20482
7814	DONIZETTI GOMES MARTINS	AGENTE DE SERVICO PUBLICO	1	A	C	I	20483
9927	EDIMAR MIKIO MOTOYAMA	AGENTE DE SERVICO PUBLICO	1	A	A	I	20484
9849	EDMAR DOS REIS VICENTE	AGENTE DE SERVICO PUBLICO	1	A	A	I	20485
3279	EDMILSON GONCALVES NERIS	AGENTE DE SERVICO PUBLICO	1	A	G	I	20486
3779	EDSON CORREA DA SILVA	AGENTE DE SERVICO PUBLICO	1	A	F	I	20487
5736	EDSON FERMINO DOS SANTOS	AGENTE DE SERVICO PUBLICO	1	A	D	I	20488
2237	EDUARDO BERALDES	AGENTE DE SERVICO PUBLICO	1	A	H	I	20489
7217	EDUARDO DA SILVA PINTO	AGENTE DE SERVICO PUBLICO	1	A	C	I	20490
3444	EDUARDO DOS SANTOS	AGENTE DE SERVICO PUBLICO	1	A	F	I	20491
6861	EGNALDO VIEIRA DOS SANTOS	AGENTE DE SERVICO PUBLICO	1	A	D	I	20492
3220	ELIEZER SUDARIO BATISTA	AGENTE DE SERVICO PUBLICO	1	A	G	I	20493
2743	ELZA RODRIGUES DOS SANTOS BRANDAO	AGENTE DE SERVICO PUBLICO	1	A	H	I	20494
7216	ENEAS SILVA SANTOS ALVES	AGENTE DE SERVICO PUBLICO	1	A	C	I	20495
2222	EVAIR PEDROSO DE CAMARGO	AGENTE DE SERVICO PUBLICO	1	A	H	I	20496
2981	EZILDO SIQUEIRA PINTO	AGENTE DE SERVICO PUBLICO	1	A	G	I	20497
5588	FELICIO ANTONIO DE MORAES	AGENTE DE SERVICO PUBLICO	1	A	D	I	20498
10144	FELIPE LOPES DOS REIS	AGENTE DE SERVICO PUBLICO	1	A	A	I	20499
9813	FELIPE WISNIEWSKI ARMAGNI	AGENTE DE SERVICO PUBLICO	1	A	A	I	20500
2224	FILIPE ROSA DE MIRANDA	AGENTE DE SERVICO PUBLICO	1	A	H	I	20501
7247	FLAVIO COELHO	AGENTE DE SERVICO PUBLICO	1	A	C	I	20502
5741	FRANCISCO MAURICIO MACEDO	AGENTE DE SERVICO PUBLICO	1	A	D	I	20503
3030	FRANCISCO PEREIRA E FARO	AGENTE DE SERVICO PUBLICO	1	A	G	I	20504
9968	GABRIEL APARECIDO BRASILIENSE GOMES	AGENTE DE SERVICO PUBLICO	1	A	A	I	20505
3406	GERALDO ANTONIO LUIZ	AGENTE DE SERVICO PUBLICO	1	A	G	I	20506
3867	GILBERTO AMARO ARRUDA	AGENTE DE SERVICO PUBLICO	1	A	F	I	20507
3223	IRMA DA SILVA SOARES	AGENTE DE SERVICO PUBLICO	1	A	G	I	20508
1133	JACY MARIANO DE OLIVEIRA	AGENTE DE SERVICO PUBLICO	1	A	I	I	20509
5553	JAIME FERREIRA DE SOUZA	AGENTE DE SERVICO PUBLICO	1	A	E	I	20510
10466	JANAINA DE SOUZA FARIAS	AGENTE DE SERVICO PUBLICO	1	A	A	I	20511
9524	JOAB GOMES BRASILINO DA SILVA	AGENTE DE SERVICO PUBLICO	1	A	A	I	20512
10031	JOAO BATISTA DE ANDRADE	AGENTE DE SERVICO PUBLICO	1	A	A	I	20513
1580	JOAO CLEMENTE DOS SANTOS	AGENTE DE SERVICO PUBLICO	1	A	I	I	20514
7931	JOAO HENRIQUE RODRIGUES CAVALHEIRO	AGENTE DE SERVICO PUBLICO	1	A	C	I	20515
2980	JOAO MARIANO	AGENTE DE SERVICO PUBLICO	1	A	G	I	20516
7813	JOAO PAULA FERREIRA	AGENTE DE SERVICO PUBLICO	1	A	C	I	20517
2223	JORGE BENEDITO DE OLIVEIRA	AGENTE DE SERVICO PUBLICO	1	A	H	I	20518
3273	JOSE ADAO DE OLIVEIRA	AGENTE DE SERVICO PUBLICO	1	A	G	I	20519
3503	JOSE ANTONIO FERNANDES DA SILVA	AGENTE DE SERVICO PUBLICO	1	A	F	I	20520
7234	JOSE BENEDITO DE TOLEDO	AGENTE DE SERVICO PUBLICO	1	A	C	I	20521
6550	JOSE DE MORAES	AGENTE DE SERVICO PUBLICO	1	A	D	I	20522
10143	JOSE HORLANDO SOARES DOS SANTOS	AGENTE DE SERVICO PUBLICO	1	A	A	I	20523
6914	JOSE LUIZ RIBEIRO DE PAIVA	AGENTE DE SERVICO PUBLICO	1	A	C	I	20524
7735	JOSE MARIA ALVES GUIMARAES	AGENTE DE SERVICO PUBLICO	1	A	C	I	20525
1837	JOSE MARIA BARBOSA	AGENTE DE SERVICO PUBLICO	1	A	I	I	20526
9820	LEANDRO JOSE DE ALMEIDA	AGENTE DE SERVICO PUBLICO	1	A	A	I	20527
6483	LEANDRO RIBEIRO	AGENTE DE SERVICO PUBLICO	1	A	D	I	20528
5171	LOURIVAL ROSA	AGENTE DE SERVICO PUBLICO	1	A	E	I	20529
5732	LUCIANO DA PENHA FERREIRA	AGENTE DE SERVICO PUBLICO	1	A	D	I	20530
7218	LUIZ CARLOS BARBOSA	AGENTE DE SERVICO PUBLICO	1	A	C	I	20531
7737	LUIZ CARLOS PEREIRA	AGENTE DE SERVICO PUBLICO	1	A	C	I	20532
3484	LUIZ LOPES DO AMARAL	AGENTE DE SERVICO PUBLICO	1	A	F	I	20533
5554	LUIZ VAZ DE LIMA	AGENTE DE SERVICO PUBLICO	1	A	D	I	20534
5170	MARCELO APARECIDO DOS SANTOS	AGENTE DE SERVICO PUBLICO	1	A	E	I	20535
3477	MARCELO JANUARIO RIBEIRO	AGENTE DE SERVICO PUBLICO	1	A	F	I	20536
9925	MARCIO DONIZETI MUSSI DUO	AGENTE DE SERVICO PUBLICO	1	A	A	I	20537
7832	MARCO ANTONIO DE OLIVEIRA	AGENTE DE SERVICO PUBLICO	1	A	C	I	20538
5738	MARCOS ALVES DA SILVA	AGENTE DE SERVICO PUBLICO	1	A	D	I	20539
2225	MARCOS RESENDE DE ALMEIDA	AGENTE DE SERVICO PUBLICO	1	A	H	I	20540
10372	MAURICIO ALVES DA SILVA	AGENTE DE SERVICO PUBLICO	1	A	A	I	20541
6842	NELSON FERREIRA FILHO	AGENTE DE SERVICO PUBLICO	1	A	D	I	20542
2626	NEUZA APARECIDA DA CRUZ SILVA	AGENTE DE SERVICO PUBLICO	1	A	H	I	20543
3124	NOEL DO PRADO VIANO	AGENTE DE SERVICO PUBLICO	1	A	G	I	20544
10054	ORDALIA MARIA PAULA DE SOUZA	AGENTE DE SERVICO PUBLICO	1	A	A	I	20545
7256	PATRICIA VIEIRA LATANCE	AGENTE DE SERVICO PUBLICO	1	A	C	I	20546
7481	PETERSON ROBERTO DA SILVA	AGENTE DE SERVICO PUBLICO	1	A	C	I	20547
10478	RAFAEL DE OLIVEIRA NASCIMENTO	AGENTE DE SERVICO PUBLICO	1	A	A	I	20548
5166	REGINALDO JESUS DE SOUSA	AGENTE DE SERVICO PUBLICO	1	A	E	I	20549
3868	ROBERTO ANTONIO LUIZ	AGENTE DE SERVICO PUBLICO	1	A	F	I	20550
3481	ROBERTO BATISTA PEREIRA	AGENTE DE SERVICO PUBLICO	1	A	F	I	20551
10028	ROBERTO DIOMAR NUNES	AGENTE DE SERVICO PUBLICO	1	A	A	I	20552
6929	ROBERVAL BATISTA DA SILVA	AGENTE DE SERVICO PUBLICO	1	A	C	I	20553
3408	ROGERIO BENEDITO	AGENTE DE SERVICO PUBLICO	1	A	G	I	20554
8108	ROMEU ALVES DE OLIVEIRA	AGENTE DE SERVICO PUBLICO	1	A	B	I	20555
3278	RUBENILDO RODRIGUES BARBOSA	AGENTE DE SERVICO PUBLICO	1	A	F	I	20556
3219	RUBENS APARECIDO SANT ANA	AGENTE DE SERVICO PUBLICO	1	A	F	I	20557
3280	RUBENS MARIANO DE OLIVEIRA	AGENTE DE SERVICO PUBLICO	1	A	G	I	20558
3482	RUI MOREIRA	AGENTE DE SERVICO PUBLICO	1	A	F	I	20559
3443	SEBASTIAO CARLOS BERNARDO DA SILVA	AGENTE DE SERVICO PUBLICO	1	A	G	I	20560
6841	SEBASTIAO CLAUDIO ANDRADE	AGENTE DE SERVICO PUBLICO	1	A	C	I	20561
7235	SERGIO TAVARES ROCHA	AGENTE DE SERVICO PUBLICO	1	A	C	I	20562
7934	SEVERINO CORREIA DA SILVA	AGENTE DE SERVICO PUBLICO	1	A	C	I	20563
3404	SIVALDO SOARES FARIAS	AGENTE DE SERVICO PUBLICO	1	A	G	I	20564
5552	TALES ROGERIO ZULATO DE ALMEIDA	AGENTE DE SERVICO PUBLICO	1	A	D	I	20565
10154	TARCISIO DE SOUZA SILVA	AGENTE DE SERVICO PUBLICO	1	A	A	I	20566
7496	VALDIR LOPES MOREIRA	AGENTE DE SERVICO PUBLICO	1	A	C	I	20567
7736	VANDERLEI TAVARES	AGENTE DE SERVICO PUBLICO	1	A	C	I	20568
7831	WELLINGTON BUENO DE ALMEIDA	AGENTE DE SERVICO PUBLICO	1	A	B	I	20569
9963	WESLEY VALERIO DE JESUS	AGENTE DE SERVICO PUBLICO	1	A	A	I	20570
3442	ZILVAN SIZINO JOSE	AGENTE DE SERVICO PUBLICO	1	A	F	I	20571
3229	ZULMIRA RODRIGUES DA SILVA	AGENTE DE SERVICO PUBLICO	1	A	G	I	20572
9981	ADAIAS DE AMORIM COELHO	AGENTE DE TRANSITO	3	A	A	I	20573
5203	ALESSANDRA GONCALVES DE OLIVEIRA	AGENTE DE TRANSITO	3	A	E	I	20574
3659	ALEXANDRA FARIA MARTINS DE ALMEIDA	AGENTE DE TRANSITO	3	A	F	I	20575
6488	CARLOS ALBERTO ALVES DA SILVA	AGENTE DE TRANSITO	3	A	C	I	20576
6487	CELSO CANDIDO DA SILVA	AGENTE DE TRANSITO	3	A	D	I	20577
3657	CLAUDETE APARECIDA JORGE DA SILVA	AGENTE DE TRANSITO	3	A	F	I	20578
7928	CLAYTON DA SILVA RODRIGUES	AGENTE DE TRANSITO	3	A	C	I	20579
4955	CRISTIANE ROCHA INACIO	AGENTE DE TRANSITO	3	A	E	I	20580
9922	DANTE ESTEVES	AGENTE DE TRANSITO	3	A	A	I	20581
5201	DENIVAL JOSE LOURENCO	AGENTE DE TRANSITO	3	A	E	I	20582
9960	LYNCOLN PATRYCK GIL D ELBOUX	AGENTE DE TRANSITO	3	A	A	I	20583
3650	MARCIA REGINA DO PRADO	AGENTE DE TRANSITO	3	A	F	I	20584
9980	PAULO CESAR CIRILO DOS SANTOS	AGENTE DE TRANSITO	3	A	A	I	20585
9923	PAULO GENTILE MARIOTTI	AGENTE DE TRANSITO	3	A	A	I	20586
9924	RENATO DE OLIVEIRA PEREIRA	AGENTE DE TRANSITO	3	A	A	I	20587
4981	RODRIGO DE OLIVEIRA ZUIN	AGENTE DE TRANSITO	3	A	E	I	20588
3649	ROSELI RAMALHO AMADO DA SILVA	AGENTE DE TRANSITO	3	A	F	I	20589
3660	SANDRA DE ALMEIDA MELO	AGENTE DE TRANSITO	3	A	F	I	20590
7262	WESLEY DE OLIVEIRA CARVALHO	AGENTE DE TRANSITO	3	A	C	I	20591
10047	ALBERTO MACEDO JUNIOR	ANALISTA DE GESTAO PUBLICA	5	A	A	I	20592
10381	CAMILA DE ALMEIDA ARAUJO DOS SANTOS	ANALISTA DE GESTAO PUBLICA	5	A	A	I	20593
2732	NOEMIA APARECIDA DE MORAIS SILVA	ANALISTA DE GESTAO PUBLICA	5	A	H	I	20594
10114	RENAN DA ROCHA PESCIOTTA	ANALISTA EM COMUNICACAO SOCIAL	5	A	A	I	20595
8081	AMADEU FERNANDO VERDI GRANADO	ARQUITETO	10	A	B	I	20596
7733	ANA CRISTINA SANTIAGO ROBLES	ARQUITETO	10	A	C	I	20597

D4Sign 98f17c04-e881-42ca-9357-94d9732d61a0 - Para confirmar as assinaturas acesse https://secure.d4sign.com.br/verificar
Documento assinado eletronicamente, conforme MP 2.200-2/01, Art. 10º, §2.

9629	ANA LUCIA GONCALVES DE MORAES E PAIVA	ARQUITETO	10	A	A	I	20598
8132	CHRISTIANE BORBA PERRUCCI	ARQUITETO	10	A	C	I	20602
7734	JULIANA DIAS VICENTE	ARQUITETO	10	A	B	I	20599
10437	MANOELA LINHARES SOUZA	ARQUITETO	10	A	A	I	20600
10027	MARTA BEATRIZ PEREIRA DA SILVA	ARQUITETO	10	A	A	I	20601
9630	AGNELA MOCO BUENO DE SOUZA	ASSISTENTE SOCIAL	8	D	A	I	20603
9549	ANGELA MARIA DE CARVALHO	ASSISTENTE SOCIAL	8	D	A	I	20604
10003	CAMILA DE ANDRADE SILVA	ASSISTENTE SOCIAL	8	D	A	I	20605
10411	CAMILA SCIGLIANO LEITE	ASSISTENTE SOCIAL	8	D	A	I	20606
7860	CLEIDE FERNANDES DOS SANTOS	ASSISTENTE SOCIAL	8	D	C	I	20607
9516	CLEOMARA MATILDE PEREIRA DOS SANTOS	ASSISTENTE SOCIAL	8	D	A	I	20608
10265	DORALICE SILVA RODRIGUES	ASSISTENTE SOCIAL	8	D	A	I	20609
8434	FATIMA CRISTINA IGNACIO	ASSISTENTE SOCIAL	8	D	B	I	20610
9224	GISLENE ANTONIA MORAES DA SILVA	ASSISTENTE SOCIAL	8	D	A	I	20611
10312	GISLENE APARECIDA DOS SANTOS	ASSISTENTE SOCIAL	8	D	A	I	20612
3381	IVANIA TARIFA	ASSISTENTE SOCIAL	8	D	G	I	20613
10454	JAQUELINE BARROS DE SANTANA	ASSISTENTE SOCIAL	8	D	A	I	20614
10435	MARCELO RAMOS DA SILVA	ASSISTENTE SOCIAL	8	D	A	I	20615
9975	MARCIA LIMA PEREIRA	ASSISTENTE SOCIAL	8	D	A	I	20616
4965	MARIA CECILIA BARROS ALVES	ASSISTENTE SOCIAL	8	D	E	I	20617
8975	MARIA IRENE MANFRA	ASSISTENTE SOCIAL	8	D	B	I	20618
9227	MICHELI CARDOSO DA SILVA	ASSISTENTE SOCIAL	8	D	A	I	20619
9223	NATHALIA FERNANDA DA COSTA MACEDO	ASSISTENTE SOCIAL	8	D	A	I	20620
10041	NOELI DE ALMEIDA CARDOSO DA SILVA	ASSISTENTE SOCIAL	8	D	A	I	20621
9631	PATRICIA LUBIANQUI CARDOSO CESAR EMILIO	ASSISTENTE SOCIAL	8	D	A	I	20622
8082	RITA CARLA DA SILVA OLIVEIRA	ASSISTENTE SOCIAL	8	D	C	I	20623
8817	ROSIMEIRE NUNES GOMES DOS SANTOS	ASSISTENTE SOCIAL	8	D	B	I	20624
9222	SANDRA APARECIDA DELLU	ASSISTENTE SOCIAL	8	D	A	I	20625
10313	SILVANA FRANCISCA DA SILVA CARMAGNINI	ASSISTENTE SOCIAL	8	D	A	I	20626
10451	SUELI DE SOUZA PEREIRA	ASSISTENTE SOCIAL	8	D	A	I	20627
9694	YNGRID TATIELE GOMES PADILHA	ASSISTENTE SOCIAL	8	D	A	I	20628
1998	ANA MARIA GOMES DA COSTA	ATENDENTE DE ENFERMAGEM	12	C	I	I	20629
8343	ADRIANA APARECIDA DA SILVA	AUX.DESENV.INFANTIL	17	B	B	I	20630
9565	ADRIANA BONFIM ALTAFINI	AUX.DESENV.INFANTIL	17	B	A	I	20631
3132	ADRIANA FERREIRA DA SILVA MARQUES	AUX.DESENV.INFANTIL	17	B	G	I	20632
10095	ADRIANA KOPEZYNSKI DA SILVA	AUX.DESENV.INFANTIL	17	B	A	I	20633
4927	ADRIANA MARTINS FERREIRA DA SILVA	AUX.DESENV.INFANTIL	17	B	E	I	20634
10059	ADRIELLI APARECIDA VIANA BARBOSA	AUX.DESENV.INFANTIL	17	B	A	I	20635
7758	AIANE PEREIRA RAMOS	AUX.DESENV.INFANTIL	17	B	C	I	20636
9440	ALBERTO DOS SANTOS RAMOS	AUX.DESENV.INFANTIL	17	B	A	I	20637
10062	ALINE APARECIDA DA SILVA	AUX.DESENV.INFANTIL	17	B	A	I	20638
9897	ALINE HONORIO CRUZ LOURENCO NASCIMENTO	AUX.DESENV.INFANTIL	17	B	A	I	20639
10434	ALINE ROCHA FARIA	AUX.DESENV.INFANTIL	17	B	A	I	20640
7273	ALINE SOUSA DA SILVA	AUX.DESENV.INFANTIL	17	B	C	I	20641
10087	AMANDA DE ARAUJO VELASQUES	AUX.DESENV.INFANTIL	17	B	A	I	20642
9952	AMANDA SANTOS ROCHA	AUX.DESENV.INFANTIL	17	B	A	I	20643
7827	AMANDA TEZZEI FERNANDES DE OLIVEIRA	AUX.DESENV.INFANTIL	17	B	C	I	20644
7948	ANA CRISTINA FERNANDES DE SOUZA	AUX.DESENV.INFANTIL	17	B	C	I	20645
9984	ANA ISABEL DA CONCEICAO	AUX.DESENV.INFANTIL	17	B	A	I	20646
8023	ANA LUCIA BELTRANE	AUX.DESENV.INFANTIL	17	B	C	I	20647
5888	ANA LUCIA LIMA QUARESMA	AUX.DESENV.INFANTIL	17	B	D	I	20648
8767	ANA PAULA DA SILVA	AUX.DESENV.INFANTIL	17	B	B	I	20649
8346	ANA PAULA DIAS DA SOLEDADE	AUX.DESENV.INFANTIL	17	B	B	I	20650
8366	ANA PAULA PARTO SILVA DE JESUS	AUX.DESENV.INFANTIL	17	B	B	I	20651
7764	ANDREA CARDOSO GONZALES BORGES	AUX.DESENV.INFANTIL	17	B	C	I	20652
9401	ANDREA FERREIRA COSTA	AUX.DESENV.INFANTIL	17	B	A	I	20653
8095	ANDREIA DA SILVA ANDRADE	AUX.DESENV.INFANTIL	17	B	C	I	20654
8348	ANDREIA DE SOUZA BARROS	AUX.DESENV.INFANTIL	17	B	B	I	20655
7754	ANDREIA GONCALVES VAZ DE MENEZES	AUX.DESENV.INFANTIL	17	B	C	I	20656
10040	ANDRESSA APARECIDA BORTOLOZZO DE SOUSA	AUX.DESENV.INFANTIL	17	B	A	I	20657
9899	ANDRIELLI ROCHA DE SOUZA	AUX.DESENV.INFANTIL	17	B	A	I	20658
8838	ANGELINA APARECIDA LUCAS PITTA	AUX.DESENV.INFANTIL	17	B	B	I	20659
7752	APARECIDA CUBA JARDIM BRITO	AUX.DESENV.INFANTIL	17	B	C	I	20660
5143	APARECIDA LUCIA DOS SANTOS	AUX.DESENV.INFANTIL	17	B	D	I	20661
8094	APARECIDA YAEKO AIACYDA	AUX.DESENV.INFANTIL	17	B	C	I	20662
9406	ARIANE SANSONI	AUX.DESENV.INFANTIL	17	B	A	I	20663
10093	BARBARA CAROLINE FERREIRA DE C BERALDES	AUX.DESENV.INFANTIL	17	B	A	I	20664
10339	BARBARA MAZZEI NOGUEIRA DE LIMA	AUX.DESENV.INFANTIL	17	B	A	I	20665
8404	BEATRIZ APARECIDA AZEVEDO DOS SANTOS	AUX.DESENV.INFANTIL	17	B	B	I	20666
10443	BEATRIZ CAROLINE DA SILVA	AUX.DESENV.INFANTIL	17	B	A	I	20667
5109	BENEDITA APARECIDA MORAIS GOMES	AUX.DESENV.INFANTIL	17	B	E	I	20668
8355	BENEDITA SONIA CARDOSO ELOI	AUX.DESENV.INFANTIL	17	B	B	I	20669
10426	BIANCA ALVES DE BRITO SIMOES	AUX.DESENV.INFANTIL	17	B	A	I	20670
10076	BRUNA ANGELICA DE OLIVEIRA LIMA	AUX.DESENV.INFANTIL	17	B	A	I	20671
9958	BRUNA ATHADEMOS GARCIA	AUX.DESENV.INFANTIL	17	B	A	I	20672
8765	BRUNA DANTAS SILVA CARDOSO	AUX.DESENV.INFANTIL	17	B	B	I	20673
10094	CAMILA ALVES DE SOUZA	AUX.DESENV.INFANTIL	17	B	A	I	20674
8351	CAMILA APARECIDA MARTINS FEITOSA LOMEU	AUX.DESENV.INFANTIL	17	B	B	I	20675
10477	CARLA DE ALMEIDA LIMA	AUX.DESENV.INFANTIL	17	B	A	I	20676
5030	CATIA APARECIDA PEREIRA	AUX.DESENV.INFANTIL	17	B	E	I	20677
4916	CELIA GONCALVES MARTINS DA COSTA	AUX.DESENV.INFANTIL	17	B	E	I	20678
4938	CICERA CRISTINA DE SOUZA SILVA	AUX.DESENV.INFANTIL	17	B	D	I	20679
5097	CLAUDIA APARECIDA DE MIRANDA	AUX.DESENV.INFANTIL	17	B	D	I	20680
7275	CLAUDIA APARECIDA MOREIRA	AUX.DESENV.INFANTIL	17	B	C	I	20681
8733	CLAUDIA DA CUNHA BARBOSA	AUX.DESENV.INFANTIL	17	B	B	I	20682
8345	CLEONICE ALMEIDA PAES	AUX.DESENV.INFANTIL	17	B	B	I	20683
8363	CLEONICE APARECIDA DA SILVA	AUX.DESENV.INFANTIL	17	B	B	I	20684
5256	CRISTINA LEITE DA SILVA	AUX.DESENV.INFANTIL	17	B	E	I	20685
4914	CRISTINA MARCONDES DE MELO	AUX.DESENV.INFANTIL	17	B	E	I	20686
5304	CRISTINA MARIA DA CONCEICAO SANT ANNA	AUX.DESENV.INFANTIL	17	B	E	I	20687
8353	DAIANA BARROS DE OLIVEIRA	AUX.DESENV.INFANTIL	17	B	B	I	20688
9959	DALVA TEIXEIRA LEITE GONCALVES	AUX.DESENV.INFANTIL	17	B	A	I	20689
8361	DANIELA AGUIAR XAVIER DE LIMA	AUX.DESENV.INFANTIL	17	B	B	I	20690
10061	DANIELE CRISTINA PIRES DE MORAIS	AUX.DESENV.INFANTIL	17	B	A	I	20691
10069	DANIELLA DOS SANTOS JEREMIAS	AUX.DESENV.INFANTIL	17	B	A	I	20692
9900	DAVY TEDESCO DE AGUIAR	AUX.DESENV.INFANTIL	17	B	A	I	20693
7759	EDNA CASSIA DE OLIVEIRA SANTOS	AUX.DESENV.INFANTIL	17	B	C	I	20694
7743	ELAINE GONCALVES	AUX.DESENV.INFANTIL	17	B	C	I	20695
10065	ELAINE RAMOS HENRIQUES	AUX.DESENV.INFANTIL	17	B	A	I	20696
8381	ELIANE EMILIO DE SOUZA FAGUNDES	AUX.DESENV.INFANTIL	17	B	B	I	20697
8029	ELISABETE LORENZO	AUX.DESENV.INFANTIL	17	B	C	I	20698
7762	ELISANGELA MARTA PIRES NOVAES	AUX.DESENV.INFANTIL	17	B	C	I	20699
8347	ELISIARIA ANTONIA DA SILVA	AUX.DESENV.INFANTIL	17	B	B	I	20700
7949	EMANUELLE AP FERRIGNO LACORTE DA SILVA	AUX.DESENV.INFANTIL	17	B	C	I	20701
10412	ERIKA BRAZ FUSINATTO	AUX.DESENV.INFANTIL	17	B	A	I	20702
8360	ERIKA CRISTINA DE LIMA COELHO	AUX.DESENV.INFANTIL	17	B	B	I	20703
4993	ESTER PINHEIRO DE ALMEIDA	AUX.DESENV.INFANTIL	17	B	E	I	20704
8140	EVA APARECIDA DE MORAIS	AUX.DESENV.INFANTIL	17	B	C	I	20705
9892	EVELAINE DO AMARAL	AUX.DESENV.INFANTIL	17	B	A	I	20706
9854	EVILIN CRISTINE ALVES FIRMIANO	AUX.DESENV.INFANTIL	17	B	A	I	20707
10073	FABIANA CAVILHA MESQUITA DE OLIVEIRA	AUX.DESENV.INFANTIL	17	B	A	I	20708
9407	FABIANA DOS SANTOS ROSA PEREIRA	AUX.DESENV.INFANTIL	17	B	A	I	20709
9408	FABIO RAMOS AUGUSTO	AUX.DESENV.INFANTIL	17	B	A	I	20710
4950	FATIMA ALMEIDA BUENO	AUX.DESENV.INFANTIL	17	B	E	I	20711
3340	FATIMA APARECIDA CARDOSO	AUX.DESENV.INFANTIL	17	B	G	I	20712
3051	FATIMA DOS SANTOS SILVA	AUX.DESENV.INFANTIL	17	B	G	I	20713
8729	FATIMA JULIANA SOARES	AUX.DESENV.INFANTIL	17	B	B	I	20714
9930	FERNANDA COPPI SILVA	AUX.DESENV.INFANTIL	17	B	A	I	20715
7265	FERNANDA LUIZA DA COSTA	AUX.DESENV.INFANTIL	17	B	C	I	20716
5110	FILOMENA APARECIDA PEDROSO BERALDES	AUX.DESENV.INFANTIL	17	B	E	I	20717
10070	FLAVIA AUGUSTA FERREIRA DA SILVA	AUX.DESENV.INFANTIL	17	B	A	I	20718
5255	FLAVIA RODRIGUES CAMARGO	AUX.DESENV.INFANTIL	17	B	E	I	20719
8387	FRANCIELE DE FATIMA ROXINSKI	AUX.DESENV.INFANTIL	17	B	B	I	20720
10413	GABRIELLY MARCONDES GONCALVES DE MORAES	AUX.DESENV.INFANTIL	17	B	A	I	20721
10337	GEICI DA SILVA GONCALVES	AUX.DESENV.INFANTIL	17	B	A	I	20722
9436	GICELI SANTANA DA CRUZ RAMANHOL	AUX.DESENV.INFANTIL	17	B	A	I	20723
5302	GILIANE CRISTINA DA SILVA SANTOS	AUX.DESENV.INFANTIL	17	B	E	I	20724
7749	GISELE DA SILVA LEITE	AUX.DESENV.INFANTIL	17	B	C	I	20725
7849	GISLENE CRISTINA DE OLIVEIRA	AUX.DESENV.INFANTIL	17	B	C	I	20726
4934	GISLENE FERNANDES SILVA SOUZA	AUX.DESENV.INFANTIL	17	B	E	I	20727
4922	GLAUCIA APARECIDA MORAES BARBOSA	AUX.DESENV.INFANTIL	17	B	E	I	20728
8139	GRAZIELA CRISTINA PEREIRA	AUX.DESENV.INFANTIL	17	B	C	I	20729
7705	IRACEMA DA SILVA	AUX.DESENV.INFANTIL	17	B	C	I	20730
3462	IRENE DE SOUSA SOARES XAVIER	AUX.DESENV.INFANTIL	17	B	G	I	20731
9932	ISABELLA CRISTINA DE SOUSA GONCALVES	AUX.DESENV.INFANTIL	17	B	A	I	20732
9405	ISIS MAYRA RODRIGUES DA SILVA	AUX.DESENV.INFANTIL	17	B	A	I	20733
9896	JAIANA INES BARBOZA	AUX.DESENV.INFANTIL	17	B	A	I	20734
10043	JENIFFER MAGALHAES GENESI	AUX.DESENV.INFANTIL	17	B	A	I	20735
9415	JESSICA OLIVEIRA DA SILVA	AUX.DESENV.INFANTIL	17	B	A	I	20736
8085	JOSEFA ROSALIA DOS SANTOS DE CASTRO	AUX.DESENV.INFANTIL	17	B	C	I	20737
7748	JOSELAINE DE SOUZA SANTOS	AUX.DESENV.INFANTIL	17	B	C	I	20738
8364	JOSELI APARECIDA CARDOSO BRITO	AUX.DESENV.INFANTIL	17	B	B	I	20739
5037	JOSIANE APARECIDA DE PAULA BISPO	AUX.DESENV.INFANTIL	17	B	E	I	20740
8727	JOSIMARA LOPES	AUX.DESENV.INFANTIL	17	B	B	I	20741
8163	JULIANA BARBOSA NOBRE	AUX.DESENV.INFANTIL	17	B	C	I	20742
7272	JULIANA JEREMIAS DA SILVA SOUZA	AUX.DESENV.INFANTIL	17	B	C	I	20743
8726	JULIANA MARI LOPES	AUX.DESENV.INFANTIL	17	B	B	I	20744
8076	JULIANA PAES OSHIQUIRI	AUX.DESENV.INFANTIL	17	B	C	I	20745

D4Sign 98f17c04-e881-42ca-9357-94d9732d61a0 - Para confirmar as assinaturas acesse https://secure.d4sign.com.br/verificar
Documento assinado eletronicamente, conforme MP 2.200-2/01, Art. 10º, §2.

4983	JULIANA PIRES FERREIRA DE CASTRO	AUX.DESENV.INFANTIL	17	B	E	I	20746
8730	JUSSARA DE FATIMA TOMAZ PEREIRA	AUX.DESENV.INFANTIL	17	B	B	I	20747
5305	KAREN CRISTINA SANTOS SILVA	AUX.DESENV.INFANTIL	17	B	E	I	20748
4920	KAREN DUTRA DA SILVA	AUX.DESENV.INFANTIL	17	B	E	I	20749
8789	KARINA FERNANDA DOS SANTOS	AUX.DESENV.INFANTIL	17	B	B	I	20750
9425	KARYNE SILVESTRE	AUX.DESENV.INFANTIL	17	B	A	I	20751
4925	KATIA DOS SANTOS FERREIRA	AUX.DESENV.INFANTIL	17	B	E	I	20752
9404	KATIA MARTINS DE ASSIS	AUX.DESENV.INFANTIL	17	B	A	I	20753
8030	KATIA SANCHEZ FAGUNDES	AUX.DESENV.INFANTIL	17	B	C	I	20754
9417	LARISSA DOMINGUES MALDONADO	AUX.DESENV.INFANTIL	17	B	A	I	20755
9888	LAURA MONSERRAT DE PAULA VAZQUEZ	AUX.DESENV.INFANTIL	17	B	A	I	20756
8769	LEDA MARIA CERIMELE PINHEIRO	AUX.DESENV.INFANTIL	17	B	B	I	20757
9421	LETICIA RODRIGUES DA SILVA	AUX.DESENV.INFANTIL	17	B	A	I	20758
6501	LIDIA NOGUEIRA COSTA BELIZARIO	AUX.DESENV.INFANTIL	17	B	D	I	20759
9488	LILLIAN MARTINES PINTO	AUX.DESENV.INFANTIL	17	B	A	I	20760
10406	LUANA MARY TEOBALDO DE OLIVEIRA	AUX.DESENV.INFANTIL	17	B	A	I	20761
10101	LUCIANA APARECIDA TEIXEIRA P DA SILVA	AUX.DESENV.INFANTIL	17	B	A	I	20762
4911	LUCIANA DA SILVA	AUX.DESENV.INFANTIL	17	B	E	I	20763
8144	LUCIANA DE FATIMA PAULETTI MOTA	AUX.DESENV.INFANTIL	17	B	C	I	20764
5036	LUCIANA FATIMA DE OLIVEIRA	AUX.DESENV.INFANTIL	17	B	E	I	20765
3168	LUCIANA PEREIRA DA SILVA	AUX.DESENV.INFANTIL	17	B	G	I	20766
5254	LUCIANA SOUSA CARDOSO DIAS	AUX.DESENV.INFANTIL	17	B	D	I	20767
8024	LUCILEINE DA SILVA	AUX.DESENV.INFANTIL	17	B	C	I	20768
5299	LUZIANE SOUZA SANTOS	AUX.DESENV.INFANTIL	17	B	E	I	20769
5308	MARCIA BARBOSA MARQUES DOS SANTOS	AUX.DESENV.INFANTIL	17	B	D	I	20770
9403	MARCILENE DA SILVA FELIX RIBEIRO	AUX.DESENV.INFANTIL	17	B	A	I	20771
8762	MARIA ALVES BATISTA GALLEONI	AUX.DESENV.INFANTIL	17	B	B	I	20772
5095	MARIA ANA LIGIA SILVA SANTOS	AUX.DESENV.INFANTIL	17	B	E	I	20773
2744	MARIA APARECIDA DA SILVA	AUX.DESENV.INFANTIL	17	B	H	I	20774
9413	MARIA APARECIDA RIBEIRO COSTA	AUX.DESENV.INFANTIL	17	B	A	I	20775
7756	MARIA DE FONTES FEITOSA RODRIGUES	AUX.DESENV.INFANTIL	17	B	C	I	20776
3288	MARIA DO ROSARIO FERREIRA	AUX.DESENV.INFANTIL	17	B	G	I	20777
7741	MARIA HELENA SILVA ALMEIDA	AUX.DESENV.INFANTIL	17	B	C	I	20778
10351	MARIA IZABEL CONSENCO AGUIAR DE OLIVEIRA	AUX.DESENV.INFANTIL	17	B	A	I	20779
8354	MARIA LUIZA ALENCAR FERNANDES	AUX.DESENV.INFANTIL	17	B	B	I	20780
10098	MARIA TERESINHA DE OLIVEIRA	AUX.DESENV.INFANTIL	17	B	A	I	20781
9446	MARIANA VIGILATO CARVALHO	AUX.DESENV.INFANTIL	17	B	A	I	20782
8731	MARINA APARECIDA BARBOSA PEREIRA	AUX.DESENV.INFANTIL	17	B	B	I	20783
4984	MARINA CASSIA FERREIRA	AUX.DESENV.INFANTIL	17	B	E	I	20784
3133	MARINA NASCIMENTO DE SOUZA CORTELLINE	AUX.DESENV.INFANTIL	17	B	G	I	20785
4982	MARINEI DOS SANTOS	AUX.DESENV.INFANTIL	17	B	E	I	20786
8367	MARLENE GRAUS ALCANTARA LOGULLO	AUX.DESENV.INFANTIL	17	B	B	I	20787
8724	MARLI VIANA NUNES RODRIGUES	AUX.DESENV.INFANTIL	17	B	B	I	20788
8349	MAYRA RODRIGUES DOS SANTOS	AUX.DESENV.INFANTIL	17	B	B	I	20789
6494	MEIRE LOUREIRO FERREIRA	AUX.DESENV.INFANTIL	17	B	D	I	20790
9953	MICAELA JACINTO LEME	AUX.DESENV.INFANTIL	17	B	A	I	20791
8350	MICHELE CRISTINA GONZALES SILVA	AUX.DESENV.INFANTIL	17	B	B	I	20792
8835	MONICA APARECIDA ALVES DE BEZERRA	AUX.DESENV.INFANTIL	17	B	B	I	20793
9949	MONICA BARBOSA DIAS	AUX.DESENV.INFANTIL	17	B	A	I	20794
7768	MONICA DAMASCO MARCOLINO DAMARIO	AUX.DESENV.INFANTIL	17	B	B	I	20795
8344	MONICA DOMINGOS DOS SANTOS	AUX.DESENV.INFANTIL	17	B	B	I	20796
10447	MONICA FERNANDES ESTEVES	AUX.DESENV.INFANTIL	17	B	A	I	20797
9902	MONICA GUIMARAES EVA	AUX.DESENV.INFANTIL	17	B	A	I	20798
10075	MONICA PRIETO LORENZO DOS SANTOS	AUX.DESENV.INFANTIL	17	B	A	I	20799
3641	NAIR FRANCO DE ALMEIDA CARDOSO	AUX.DESENV.INFANTIL	17	B	F	I	20800
8025	NATALIA SOUZA MOREIRA GONCALVES	AUX.DESENV.INFANTIL	17	B	C	I	20801
8145	NILBA ARAUJO BIANOR DE AZEVEDO	AUX.DESENV.INFANTIL	17	B	C	I	20802
7763	NILDA MARIA DA SILVA OLIVEIRA	AUX.DESENV.INFANTIL	17	B	C	I	20803
10074	NUBIA SUELE DOS REIS DE MEIRA	AUX.DESENV.INFANTIL	17	B	A	I	20804
9489	ODAIR VICENTE TOCEGUE JOVANI	AUX.DESENV.INFANTIL	17	B	A	I	20805
4933	ORLI PEREIRA DA SILVA	AUX.DESENV.INFANTIL	17	B	E	I	20806
10096	PALOMA LOPES DINIZ DE OLIVEIRA SOUZA	AUX.DESENV.INFANTIL	17	B	A	I	20807
10064	PALOMA THAMIRES DA SILVA ANDRADE	AUX.DESENV.INFANTIL	17	B	A	I	20808
7615	PAMELA APARECIDA DA SILVA	AUX.DESENV.INFANTIL	17	B	C	I	20809
8836	PAMELA BATISTA DE PAULA	AUX.DESENV.INFANTIL	17	B	B	I	20810
10086	PATRICIA ALEXANDRA BARBOSA	AUX.DESENV.INFANTIL	17	B	A	I	20811
4935	PATRICIA ALVES DE SOUZA SANTOS	AUX.DESENV.INFANTIL	17	B	E	I	20812
9889	PAULA CRISTINA MIGUEL CRUZ TOLEDO	AUX.DESENV.INFANTIL	17	B	A	I	20813
7267	PAULA MARIA MARIANO PINI MAZZILLI	AUX.DESENV.INFANTIL	17	B	C	I	20814
5098	PAULA REGINA DE LESSA	AUX.DESENV.INFANTIL	17	B	E	I	20815
4997	PRICILIA CARLA BRITO FEITOSA	AUX.DESENV.INFANTIL	17	B	D	I	20816
8764	PRISCILA NUNES MAGRINI	AUX.DESENV.INFANTIL	17	B	B	I	20817
10085	RAFAELLE VIEIRA DA SILVA	AUX.DESENV.INFANTIL	17	B	A	I	20818
10092	RAQUEL APARECIDA MOREIRA MARTINS	AUX.DESENV.INFANTIL	17	B	A	I	20819
10469	RAQUEL CRISTINA GONCALVES	AUX.DESENV.INFANTIL	17	B	A	I	20820
9409	REBECA GOMES SAO MARTINHO	AUX.DESENV.INFANTIL	17	B	A	I	20821
10338	REBEKA DUTRA PINTO QUEIROZ	AUX.DESENV.INFANTIL	17	B	A	I	20822
8031	RENATA APARECIDA DA CONCEICAO	AUX.DESENV.INFANTIL	17	B	C	I	20823
10056	RENATA BARBOSA DE ARRUDA	AUX.DESENV.INFANTIL	17	B	A	I	20824
9976	RENATA DE OLIVEIRA ALVES	AUX.DESENV.INFANTIL	17	B	A	I	20825
4986	RITA DE CASSIA DO NASCIMENTO OLIVEIRA	AUX.DESENV.INFANTIL	17	B	E	I	20826
9444	RITA DE CASSIA RIBEIRO	AUX.DESENV.INFANTIL	17	B	A	I	20827
7747	ROBERTA APARECIDA PEREIRA BATISTA	AUX.DESENV.INFANTIL	17	B	C	I	20828
8768	ROBERTA FANTI DA SILVA	AUX.DESENV.INFANTIL	17	B	B	I	20829
9895	ROBERTA MAGALLY DA SILVA GAMA BOTELLA	AUX.DESENV.INFANTIL	17	B	A	I	20830
8154	ROGERIO TEOBALDO	AUX.DESENV.INFANTIL	17	B	C	I	20831
5105	ROSA MARIA ALVES DE MELO	AUX.DESENV.INFANTIL	17	B	E	I	20832
3131	ROSALIA APARECIDA DANTAS DE FREITAS	AUX.DESENV.INFANTIL	17	B	G	I	20833
10352	ROSANGELA BUENO DE OLIVEIRA	AUX.DESENV.INFANTIL	17	B	A	I	20834
3316	ROSANGELA DA SILVA	AUX.DESENV.INFANTIL	17	B	E	I	20835
8790	ROSANGELA VIEIRA	AUX.DESENV.INFANTIL	17	B	B	I	20836
3332	ROSELI DE ALMEIDA	AUX.DESENV.INFANTIL	17	B	G	I	20837
5880	ROSELI RAMOS	AUX.DESENV.INFANTIL	17	B	D	I	20838
10066	ROSEMEIRE APARECIDA SIMAO DE OLIVEIRA	AUX.DESENV.INFANTIL	17	B	A	I	20839
2659	ROSEMEIRE XAVIER DE FARIAS	AUX.DESENV.INFANTIL	17	B	G	I	20840
4943	ROSIMEIRE MARIA DE MELO	AUX.DESENV.INFANTIL	17	B	E	I	20841
10444	SAMANTA EXPEDITA DE OLIVEIRA SILVA	AUX.DESENV.INFANTIL	17	B	A	I	20842
7270	SAMARA KARINA DE OLIVEIRA	AUX.DESENV.INFANTIL	17	B	C	I	20843
8368	SANDRA APARECIDA VASCONCELOS	AUX.DESENV.INFANTIL	17	B	B	I	20844
5257	SANDRA DE ALMEIDA BRITO	AUX.DESENV.INFANTIL	17	B	E	I	20845
4929	SANDRA MARCONDES ROCHA	AUX.DESENV.INFANTIL	17	B	E	I	20846
3297	SANDRA MARIA TEODOSIO DE OLIVEIRA	AUX.DESENV.INFANTIL	17	B	G	I	20847
9432	SILENE FERREIRA DA SILVA	AUX.DESENV.INFANTIL	17	B	A	I	20848
3198	SILVANA APARECIDA VICENTE RONDINA	AUX.DESENV.INFANTIL	17	B	G	I	20849
10063	SILVANA FERNANDES MONTANHER	AUX.DESENV.INFANTIL	17	B	A	I	20850
4917	SILVIA PEREIRA DE FARO BALDEZ	AUX.DESENV.INFANTIL	17	B	E	I	20851
10467	SILVIA TEREZA PEREIRA	AUX.DESENV.INFANTIL	17	B	A	I	20852
3321	SIMONE ANTUNES BARBOSA RODRIGUES	AUX.DESENV.INFANTIL	17	B	G	I	20853
5042	SIRLEY QUEIROZ VASCONCELOS	AUX.DESENV.INFANTIL	17	B	E	I	20854
5096	SOLANGE APARECIDA DA SILVA	AUX.DESENV.INFANTIL	17	B	D	I	20855
8734	SONIA RODRIGUES DE CAMARGO	AUX.DESENV.INFANTIL	17	B	B	I	20856
8075	SUELEN CRISTINA VAZ DE LIMA VENDRAMINI	AUX.DESENV.INFANTIL	17	B	C	I	20857
8763	SUELEN RODRIGUES DA SILVA	AUX.DESENV.INFANTIL	17	B	B	I	20858
9439	TACIANA RAMOS DE LIMA VIANA	AUX.DESENV.INFANTIL	17	B	A	I	20859
8736	TAMIRES JOSEFA SILVA	AUX.DESENV.INFANTIL	17	B	B	I	20860
10340	TAMIRIS DOS SANTOS CAMPOS	AUX.DESENV.INFANTIL	17	B	A	I	20861
8834	TARCIA DONIZETI WISNIEWSKI CORREIA	AUX.DESENV.INFANTIL	17	B	B	I	20862
8352	TATIANA APARECIDA DE OLIVEIRA	AUX.DESENV.INFANTIL	17	B	B	I	20863
10071	TATIANE SILVA DE OLIVEIRA	AUX.DESENV.INFANTIL	17	B	A	I	20864
9929	TAYNA VITORIA CARDOSO SERRANO	AUX.DESENV.INFANTIL	17	B	A	I	20865
4994	THAIS ALCANTARA GALRAO DE FRANCA	AUX.DESENV.INFANTIL	17	B	E	I	20866
5040	THAIS GONZAGA DE MORAES	AUX.DESENV.INFANTIL	17	B	E	I	20867
9898	VALERIA APARECIDA SOUZA	AUX.DESENV.INFANTIL	17	B	A	I	20868
7753	VALQUIRIA APARECIDA PIRES	AUX.DESENV.INFANTIL	17	B	C	I	20869
8837	VALQUIRIA ELIANE DE SOUZA	AUX.DESENV.INFANTIL	17	B	B	I	20870
9433	VANESSA CARVALHO LINHARES	AUX.DESENV.INFANTIL	17	B	A	I	20871
9985	VANESSA DE OLIVEIRA ABREU	AUX.DESENV.INFANTIL	17	B	A	I	20872
9420	VANESSA DOS SANTOS LUCENA ROCHA	AUX.DESENV.INFANTIL	17	B	A	I	20873
7761	VANIA APARECIDA DE FREITAS OLIVEIRA	AUX.DESENV.INFANTIL	17	B	C	I	20874
10388	VERONICA MENDES DOS SANTOS	AUX.DESENV.INFANTIL	17	B	A	I	20875
5032	VIVIANE INACIO TOMAZ NOVAES	AUX.DESENV.INFANTIL	17	B	E	I	20876
8141	WALQUIRIA ANTONIO DE OLIVEIRA	AUX.DESENV.INFANTIL	17	B	C	I	20877
5033	WANESSA FRAGOSO BRILHA	AUX.DESENV.INFANTIL	17	B	E	I	20878
9422	YANCA CRISTINA DA CRUZ SILVA	AUX.DESENV.INFANTIL	17	B	A	I	20879
8771	ADRIANA DA SILVA DE OLIVEIRA	AUXILIAR DE ENFERMAGEM	12	C	B	I	20880
10476	AGNES RIBEIRO DE LIMA	AUXILIAR DE ENFERMAGEM	12	C	A	I	20881
6868	ANA LUCIA DA SILVA	AUXILIAR DE ENFERMAGEM	12	C	D	I	20882
8750	ANDRE LUIZ CHICOLI DE OLIVEIRA	AUXILIAR DE ENFERMAGEM	12	C	B	I	20883
9784	ANGELICA MARIA VIEIRA	AUXILIAR DE ENFERMAGEM	12	C	A	I	20884
3439	ANTONIO DONIZETTI DA SILVA	AUXILIAR DE ENFERMAGEM	12	C	G	I	20885
8590	APARECIDA ROSANGELA DE ARAUJO	AUXILIAR DE ENFERMAGEM	12	C	B	I	20886
9388	CAROLINE AGUIAR DOS SANTOS	AUXILIAR DE ENFERMAGEM	12	C	A	I	20887
3191	CELIA DE MARI	AUXILIAR DE ENFERMAGEM	12	C	G	I	20888
10081	CLAUDIA DA SILVA FRANCISCO	AUXILIAR DE ENFERMAGEM	12	C	A	I	20889
5077	DAIANE DE OLIVEIRA ANDREOS SANTOS	AUXILIAR DE ENFERMAGEM	12	C	D	I	20890
7901	DAYANA MEIRA PEREZ	AUXILIAR DE ENFERMAGEM	12	C	C	I	20891
8048	DENISE APARECIDA DAS NEVES	AUXILIAR DE ENFERMAGEM	12	C	C	I	20892
8435	DORIVAL FERMINO CARDOSO	AUXILIAR DE ENFERMAGEM	12	C	B	I	20893

D4Sign 98f17c04-e881-42ca-9357-94d9732d61a0 - Para confirmar as assinaturas acesse https://secure.d4sign.com.br/verificar
Documento assinado eletronicamente, conforme MP 2.200-2/01, Art. 10º, §2.

8107	EDILSON MOREIRA DA SILVA	AUXILIAR DE ENFERMAGEM	12	C	C	I	20894
3925	EUDA MARIA DA SILVA NEGREIROS	AUXILIAR DE ENFERMAGEM	12	C	F	I	20895
7943	EUVANIA DA SILVA RIBEIRO	AUXILIAR DE ENFERMAGEM	12	C	C	I	20896
6574	FATIMA APARECIDA GUILHERME DA SILVA	AUXILIAR DE ENFERMAGEM	12	C	C	I	20897
3681	FILOMENA APARECIDA DOS SANTOS COSTA	AUXILIAR DE ENFERMAGEM	12	C	F	I	20898
6867	GISELI AMARAL DE SA	AUXILIAR DE ENFERMAGEM	12	C	D	I	20899
8607	HEITOR JASSON PEREZ	AUXILIAR DE ENFERMAGEM	12	C	B	I	20900
9429	HELENIR DE SOUZA COSTA	AUXILIAR DE ENFERMAGEM	12	C	A	I	20901
5076	JANAINA APARECIDA DE SOUZA	AUXILIAR DE ENFERMAGEM	12	C	E	I	20902
3961	JANETE RAIMUNDO DOS SANTOS RIBEIRO	AUXILIAR DE ENFERMAGEM	12	C	F	I	20903
9566	JOELMA APARECIDA LYRA	AUXILIAR DE ENFERMAGEM	12	C	A	I	20904
3183	JOSE MANOEL GOUVEIA	AUXILIAR DE ENFERMAGEM	12	C	E	I	20905
8596	JOSE QUINA BAIONE	AUXILIAR DE ENFERMAGEM	12	C	B	I	20906
10368	KARLA GALVAO MORATO SANTOS	AUXILIAR DE ENFERMAGEM	12	C	A	I	20907
6625	KATIA APARECIDA SILVA DE CARVALHO	AUXILIAR DE ENFERMAGEM	12	C	D	I	20908
8785	KATIA REGINA BERNARDINI DA SILVA	AUXILIAR DE ENFERMAGEM	12	C	B	I	20909
5078	LILIAN DE SOUZA	AUXILIAR DE ENFERMAGEM	12	C	E	I	20910
8417	LILIAN DE SOUZA	AUXILIAR DE ENFERMAGEM	12	C	B	I	20911
9387	LUZIA BERALDES CARLOS	AUXILIAR DE ENFERMAGEM	12	C	A	I	20912
7251	MARCIA LEOPOLDO ALVES DA SILVA	AUXILIAR DE ENFERMAGEM	12	C	C	I	20913
4233	MARCIA REGINA DINIZ	AUXILIAR DE ENFERMAGEM	12	C	E	I	20914
8827	MARIA DAS NEVES DA S BARBOSA MARTINHO	AUXILIAR DE ENFERMAGEM	12	C	B	I	20915
6639	MARIA DE LOURDES MATIAS DOS SANTOS	AUXILIAR DE ENFERMAGEM	12	C	D	I	20916
3822	MARIA SOLANGE BRAMBILLA DE ALMEIDA	AUXILIAR DE ENFERMAGEM	12	C	F	I	20917
6904	PATRICIA ROBERTA PASQUAL	AUXILIAR DE ENFERMAGEM	12	C	C	I	20918
8784	RENATA APARECIDA SELEGUIM	AUXILIAR DE ENFERMAGEM	12	C	B	I	20919
8737	RENATA SILVA CAVALCANTE	AUXILIAR DE ENFERMAGEM	12	C	B	I	20920
9398	ROSANGELA CARVALHO DIAS	AUXILIAR DE ENFERMAGEM	12	C	A	I	20921
7252	SANDRA MARIANO LUIZ	AUXILIAR DE ENFERMAGEM	12	C	C	I	20922
6963	SERGIO DE OLIVEIRA	AUXILIAR DE ENFERMAGEM	12	C	C	I	20923
7900	TATIANE LOURENCO	AUXILIAR DE ENFERMAGEM	12	C	C	I	20924
8555	VANIA MARCONDES DE MELO	AUXILIAR DE ENFERMAGEM	12	C	B	I	20925
6615	VIVIANE APARECIDA OLIVEIRA	AUXILIAR DE ENFERMAGEM	12	C	D	I	20926
8418	ZENILDA ALVES CARDOSO	AUXILIAR DE ENFERMAGEM	12	C	B	I	20927
3690	LUCIANA GONCALO DA SILVA	AUXILIAR DE LABORATORIO	12	C	F	I	20928
10353	NATALIA BARROS DOS SANTOS	AUXILIAR VETERINARIO	12	B	A	I	20929
10279	BARBARA GOMES HYPOLITO DE SOUZA	BIBLIOTECARIO	5	A	A	I	20930
6894	ANA LUIZA VARELLA DE ALMEIDA	BIOLOGO	8	D	C	I	20931
7097	ANDRE LEITE ROMERO	BIOLOGO	8	D	C	I	20932
8015	CATIA REGINA MACAGNAN	BIOLOGO	8	D	C	I	20933
3832	ROSEMARY APARECIDA SAITO	BIOLOGO	8	D	F	I	20934
10012	SAMANTA GOUVEIA PARISI	BIOLOGO	8	D	A	I	20935
3350	ADONICIO KARIM MOUSSA	BIOMEDICO	8	D	G	I	20936
974	ARISTIDES GONZAGA DE MORAES	BORRACHEIRO	2	A	I	I	20937
9208	MARCOS JUNIOR OLIVEIRA DA SILVA	BORRACHEIRO	2	A	A	I	20938
10115	DANILO ANASTACIO BUENO DA SILVA	COVEIRO	1	A	A	I	20939
10277	HELIO MAIA DA SILVA	COVEIRO	1	A	A	I	20940
9686	JULIANO GOMES SANCHES CRUZ	COVEIRO	1	A	A	I	20941
10328	MARCO AURELIO VAZ DE LIMA	COVEIRO	1	A	A	I	20942
10142	ALEX SANDRO DOS SANTOS	COZINHEIRA(O)	2	A	A	I	20943
7890	ANA CLAUDIA MACIEL DE MORAIS	COZINHEIRA(O)	2	A	C	I	20944
6404	ANA PAULA MISSIANO	COZINHEIRA(O)	2	A	D	I	20945
6248	ANGELA MARIA GOMES DOS REIS	COZINHEIRA(O)	2	A	D	I	20946
5242	APARECIDA LUCIA SILVA	COZINHEIRA(O)	2	A	E	I	20947
8130	BEATRIZ DOS SANTOS GOULART BARBOSA	COZINHEIRA(O)	2	A	C	I	20948
3259	BENEDITA APARECIDA DE CAMPOS SILVA CASTR	COZINHEIRA(O)	2	A	G	I	20949
2268	BENEDITA DE ALMEIDA BUENO	COZINHEIRA(O)	2	A	H	I	20950
7150	CARLA ALESSANDRA RIBEIRO BUENO DE OLIVEI	COZINHEIRA(O)	2	A	C	I	20951
5240	CASSIA CRISTINA ALVES DO AMARAL	COZINHEIRA(O)	2	A	E	I	20952
3365	CLAUDECY DE SOUZA SILVA	COZINHEIRA(O)	2	A	F	I	20953
8131	CLEIDINEI MARISA DOS SANTOS	COZINHEIRA(O)	2	A	C	I	20954
3598	CONCEICAO APARECIDA DA SILVA GUIDONI	COZINHEIRA(O)	2	A	F	I	20955
8146	CRISTIANE DE JESUS ANDRADE SANTOS	COZINHEIRA(O)	2	A	C	I	20956
6956	CYNTHIA DE FATIMA MACHADO	COZINHEIRA(O)	2	A	C	I	20957
3330	DOROTEA BENTO LUIZ FIRMINO	COZINHEIRA(O)	2	A	F	I	20958
6391	DULCINEIA APARECIDA DAMASINHO	COZINHEIRA(O)	2	A	D	I	20959
9545	EDNA APARECIDA BUENO	COZINHEIRA(O)	2	A	A	I	20960
6804	EDNA CRISTINA RAMOS	COZINHEIRA(O)	2	A	C	I	20961
10384	EDNEIA ANTONIA DO PRADO CARNEIRO	COZINHEIRA(O)	2	A	A	I	20962
7906	ELAINE DE SOUZA LIMA	COZINHEIRA(O)	2	A	B	I	20963
9593	ELIANI TERESINHA DE AMARAL	COZINHEIRA(O)	2	A	A	I	20964
5245	ELIENE CARDOSO DOS SANTOS	COZINHEIRA(O)	2	A	E	I	20965
2905	ELIENE DOS SANTOS	COZINHEIRA(O)	2	A	F	I	20966
5310	ELIZETE OLIVEIRA DOS SANTOS	COZINHEIRA(O)	2	A	B	I	20967
7887	ESTERZINHA BORGES DA SILVA	COZINHEIRA(O)	2	A	C	I	20968
6464	EVA DE LOURDES CARDOSO MOURA	COZINHEIRA(O)	2	A	D	I	20969
6220	FAUSTINA APARECIDA DA SILVA RESENDE	COZINHEIRA(O)	2	A	D	I	20970
3431	FAUSTINA MARCONDES DE MELO	COZINHEIRA(O)	2	A	G	I	20971
10160	GILDETE PEREIRA DA SILVA	COZINHEIRA(O)	2	A	A	I	20972
8153	GIZELIA FERREIRA DOS SANTOS	COZINHEIRA(O)	2	A	C	I	20973
5438	IRACEMA NASCIMENTO FERNANDES	COZINHEIRA(O)	2	A	D	I	20974
6823	IRENE APARECIDA RODRIGUES DOS SANTOS	COZINHEIRA(O)	2	A	C	I	20975
10385	IVANICE SANTOS ROSA	COZINHEIRA(O)	2	A	A	I	20976
6734	IVETE APARECIDA GONCALVES	COZINHEIRA(O)	2	A	D	I	20977
3632	JANETE DE CARVALHO SILVA	COZINHEIRA(O)	2	A	F	I	20978
7146	JOSELI ROSA CARDOSO	COZINHEIRA(O)	2	A	C	I	20979
6415	KARINA DE OLIVEIRA SILVA RODRIGUES	COZINHEIRA(O)	2	A	D	I	20980
8063	LEDA DE JESUS ALVES	COZINHEIRA(O)	2	A	C	I	20981
7904	LETICIA AUGUSTINHA ARMELIN CABRAL	COZINHEIRA(O)	2	A	C	I	20982
8062	LUCIANA BATISTA SANTOS DA SILVA	COZINHEIRA(O)	2	A	C	I	20983
5270	LUCIANA SILVA MELO	COZINHEIRA(O)	2	A	E	I	20984
6287	LUCILENE SOUZA PRADO DA SILVA	COZINHEIRA(O)	2	A	D	I	20985
5239	LUCINARA VIEIRA RUIVO MORAIS	COZINHEIRA(O)	2	A	E	I	20986
6288	MARCIA DAMASCENO DIAS	COZINHEIRA(O)	2	A	D	I	20987
2630	MARCIA DE CARVALHO ANDRADE	COZINHEIRA(O)	2	A	H	I	20988
5849	MARCIA RESENDE DE MORAES ZANOTTI	COZINHEIRA(O)	2	A	D	I	20989
8010	MARIA APARECIDA MARTINHA DE ANDRADE ARAU	COZINHEIRA(O)	2	A	C	I	20990
8092	MARIA APARECIDA ROSA EMIDIO	COZINHEIRA(O)	2	A	C	I	20991
2621	MARIA BENEDITA ROSA BEZERRA	COZINHEIRA(O)	2	A	H	I	20992
6953	MARIA DAS DORES G DA SILVA RONDINA	COZINHEIRA(O)	2	A	C	I	20993
8012	MARIA DE FATIMA MORAES DE LIMA	COZINHEIRA(O)	2	A	C	I	20994
8065	MARIA JOSE MALAQUIAS DE MELO	COZINHEIRA(O)	2	A	C	I	20995
10159	MARIA LAUDELIRA DE OLIVEIRA LIMA	COZINHEIRA(O)	2	A	A	I	20996
3342	MARIA MONICA FEITOSA CAVALCANTE	COZINHEIRA(O)	2	A	F	I	20997
7151	MARINA VALERIA DA SILVA	COZINHEIRA(O)	2	A	C	I	20998
3432	MARINALVA SANTOS SILVA	COZINHEIRA(O)	2	A	F	I	20999
6608	MARTA APARECIDA DE CARVALHO SILVA	COZINHEIRA(O)	2	A	C	I	21000
6403	NAZIRA FRANCO DE ALMEIDA CARDOSO	COZINHEIRA(O)	2	A	D	I	21001
3464	NEIDE SEVERINO DA SILVA BATISTA	COZINHEIRA(O)	2	A	F	I	21002
6219	PRISCILA BARBOSA MACHADO	COZINHEIRA(O)	2	A	D	I	21003
8106	RAILDE SANTOS DA ROCHA	COZINHEIRA(O)	2	A	C	I	21004
9908	REGIANE ANDRADE SANTANA	COZINHEIRA(O)	2	A	A	I	21005
7905	REGINA CAMARGO NOGUEIRA	COZINHEIRA(O)	2	A	C	I	21006
6933	RENI CARDOSO TEIXEIRA	COZINHEIRA(O)	2	A	C	I	21007
6377	RITA DE CASSIA BEZERRA	COZINHEIRA(O)	2	A	D	I	21008
7908	RITA FRANCO	COZINHEIRA(O)	2	A	C	I	21009
7979	ROSA MENDES DE SOUSA FREITAS	COZINHEIRA(O)	2	A	C	I	21010
5243	ROSANA APARECIDA PEREIRA DA SILVA	COZINHEIRA(O)	2	A	E	I	21011
8066	ROSANA MONTEIRO DA PAIXAO	COZINHEIRA(O)	2	A	C	I	21012
6259	ROSELI RODRIGUES REIS	COZINHEIRA(O)	2	A	C	I	21013
2710	ROSELY DE OLIVEIRA GUIDO	COZINHEIRA(O)	2	A	H	I	21014
9909	SAMARITANA DO SOCORRO DO CARMO ARAUJO	COZINHEIRA(O)	2	A	A	I	21015
3099	SANDRA CRISTINA DE ALMEIDA	COZINHEIRA(O)	2	A	F	I	21016
3269	SHIRLEI APARECIDA DE CAMPOS	COZINHEIRA(O)	2	A	G	I	21017
7152	SILVANA AMARAL DE SA	COZINHEIRA(O)	2	A	A	I	21018
5854	SILVANA APARECIDA ARMELIN SILVA	COZINHEIRA(O)	2	A	D	I	21019
6873	SILVANA DA SILVA SANTOS	COZINHEIRA(O)	2	A	D	I	21020
6618	SILVIA GOMES DE SOUSA	COZINHEIRA(O)	2	A	D	I	21021
6785	SIMONE MONTEIRO LEAL	COZINHEIRA(O)	2	A	D	I	21022
7891	SOLANGE ROQUE	COZINHEIRA(O)	2	A	C	I	21023
3066	SONIA PEREIRA DA COSTA XAVIER	COZINHEIRA(O)	2	A	G	I	21024
6249	SUELI BUENO OLIVEIRA	COZINHEIRA(O)	2	A	D	I	21025
3599	TERESA MARIA DE SOUSA GUTIERREZ	COZINHEIRA(O)	2	A	E	I	21026
3300	TEREZA DE JESUS DAS NEVES MARCONDES	COZINHEIRA(O)	2	A	G	I	21027
5848	VALERIANA DOS ANJOS NUNES	COZINHEIRA(O)	2	A	D	I	21028
9547	VALQUIRIA DE ALMEIDA GONZAGA DE MORAES	COZINHEIRA(O)	2	A	A	I	21029
10141	VANESSA CRISTINA DE OLIVEIRA MARQUES	COZINHEIRA(O)	2	A	A	I	21030
8064	VERA LUCIA BARBOSA DA SILVA	COZINHEIRA(O)	2	A	C	I	21031
2951	VERA LUCIA MULLER DE OLIVEIRA	COZINHEIRA(O)	2	A	G	I	22093
7888	VILMA MENINO SIQUEIRA	COZINHEIRA(O)	2	A	C	I	21032
6872	VIVIANE LEITE	COZINHEIRA(O)	2	A	C	I	21033
8011	WILMA APARECIDA DE OLIVEIRA	COZINHEIRA(O)	2	A	B	I	21034
1902	ZILDA APARECIDA DE OLIVEIRA SANTOS	COZINHEIRA(O)	2	A	I	I	21035
10295	ADRIANA ROCHA DE CARIS	DENTISTA	15	D	A	I	21036
2911	ANGELICA TOSI BELA COSTA	DENTISTA	15	D	H	I	21037
10283	ANNE KARINE DE OLIVEIRA MATRONE	DENTISTA	15	D	A	I	21038
5238	CRISTIANE NAKO	DENTISTA	15	D	E	I	21039
9933	EDSON YUKIO KOMIYAMA	DENTISTA	15	D	A	I	21040

D4Sign 98f17c04-e881-42ca-9357-94d9732d61a0 - Para confirmar as assinaturas acesse https://secure.d4sign.com.br/verificar
Documento assinado eletronicamente, conforme MP 2.200-2/01, Art. 10º, §2.

2750	ELENIR BERNADETE DOS SANTOS	DENTISTA	15	D	H	I	21041
2928	ELIANA SIQUEIRA CAMPOS	DENTISTA	15	D	G	I	21042
2751	KLEBER MIZIARA KHAIRALLA	DENTISTA	15	D	H	I	21043
2912	MARCO AURELIO MENDES	DENTISTA	15	D	G	I	21044
2749	MARIA AUXILIADORA DE OLIVEIRA MASSARO	DENTISTA	15	D	H	I	21045
2278	NORMA DELLA MURA	DENTISTA	15	D	H	I	21046
5277	REGIANE DE LUCA SCHIMITH CAMPOS	DENTISTA	15	D	E	I	21047
2748	RICARDO MORENO DONEGA	DENTISTA	15	D	H	I	21048
3123	SIMONE BORGES MOUSSA MARTINS	DENTISTA	15	D	G	I	21049
5273	SUSETE MORIMOTO	DENTISTA	15	D	E	I	21050
7863	DANIELLE FERREIRA DE MORAES CARDOSO	EDUCADOR EM SAUDE	8	D	C	I	21051
8086	MARIA ELZA DA SILVA	EDUCADOR EM SAUDE	8	D	C	I	21052
8558	NATALI APARECIDA DE FARIAS BUENO COUTINH	EDUCADOR EM SAUDE	8	D	B	I	21053
6959	ISRAEL DE OLIVEIRA	ELETRICISTA	2	A	C	I	21054
9391	JOAO ROGERIO DOS SANTOS	ELETRICISTA	2	A	A	I	21055
6614	MARCOS HENRIQUE PEREIRA	ELETRICISTA	2	A	D	I	21056
2581	SEBASTIAO DOS SANTOS	ELETRICISTA	2	A	H	I	21057
9202	ALISON SILVA CRUZ	ENCANADOR	2	A	A	I	21058
9541	ADRIANO VIEIRA DOMINGUES	ENFERMEIRO	9	D	A	I	21059
10320	ANDREIA PROSPERO MACENA DE OLIVEIRA	ENFERMEIRO	9	D	A	I	21060
9267	ANNA PAULA TEIXEIRA	ENFERMEIRO	9	D	A	I	21061
10293	ANTONIO NERY DE OLIVEIRA SCHER	ENFERMEIRO	9	D	A	I	21062
9160	ARIOVALDO APARECIDO MAURICIO	ENFERMEIRO	9	D	A	I	21063
8770	CARLA FANGANIELLO ALMEIDA VILAS BOAS	ENFERMEIRO	9	D	B	I	21064
8743	DANIELLE FERREIRA DE MORAES CARDOSO	ENFERMEIRO	9	D	B	I	21065
8742	DENIS PEREIRA MENDES	ENFERMEIRO	9	D	B	I	21066
7706	EDILENE MARIA DOS SANTOS CHIA	ENFERMEIRO	9	D	B	I	21067
5104	ELAINE DOMINGUES	ENFERMEIRO	9	D	D	I	21068
8636	ELEN MARA FERREIRA BATISTA	ENFERMEIRO	9	D	B	I	21069
10360	ELEN MARA FERREIRA BATISTA	ENFERMEIRO	9	D	A	I	21070
10475	ELIANE PAIXAO GONCALVES LUONGO	ENFERMEIRO	9	D	A	I	21071
9835	ERICA MACEDO BUENO PINTO	ENFERMEIRO	9	D	A	I	21072
7585	FERNANDA CRISTINA DE OLIVEIRA	ENFERMEIRO	9	D	C	I	21073
3195	GISLENE MARCON BASTOS	ENFERMEIRO	9	D	E	I	21074
7586	GLAUCIA APARECIDA DOS SANTOS FERNANDES	ENFERMEIRO	9	D	C	I	21075
9374	JANAINA GABRIELA MENEZES GONCALVES	ENFERMEIRO	9	D	A	I	21076
9098	JANNY KELLY DA TRINDADE SILVA	ENFERMEIRO	9	D	B	I	21077
6247	JULIANA BUENO DE ALMEIDA	ENFERMEIRO	9	D	D	I	21078
5862	LETICIA SCHEMIDT BRILHA VICENTE	ENFERMEIRO	9	D	D	I	21079
10231	LIA SOUZA COSTA	ENFERMEIRO	9	D	A	I	21080
5085	LUCILENE TAMAGNINI	ENFERMEIRO	9	D	E	I	21081
9622	LUIZ AUGUSTO DE LIMA MIRANDA	ENFERMEIRO	9	D	A	I	21082
10359	MARCIA ALVES GENEROSO ROCHA	ENFERMEIRO	9	D	A	I	21083
9085	MILENA PEREIRA DE OLIVEIRA	ENFERMEIRO	9	D	B	I	21084
10007	MILENA PEREIRA DE OLIVEIRA	ENFERMEIRO	9	D	A	I	21085
10127	PRISCILA DE ALMEIDA XAVIER	ENFERMEIRO	9	D	A	I	21086
6216	RENATA MAZZILLI PEREIRA PRADO	ENFERMEIRO	9	D	D	I	21087
8818	RODRIGO MEDEIROS DA CONCEICAO	ENFERMEIRO	9	D	B	I	21088
9188	ROSANA VIEIRA	ENFERMEIRO	9	D	A	I	21089
8118	TAYRINE MUQUEM MENDES E SOUZA	ENFERMEIRO	9	D	C	I	21090
8786	VALDIRENE DO ESPIRITO SANTO	ENFERMEIRO	9	D	B	I	21091
9558	VIVIANE MITCHIKO BAPTISTA	ENFERMEIRO	9	D	A	I	21092
3328	JOSE RAFAEL PINHEIRO TOSTES	ENGENHEIRO AGRONOMO	10	A	G	I	21093
10409	ALAN SANTOS PALMEIRA	ENGENHEIRO CIVIL	10	A	A	I	21094
9568	EDUARDO HENRIQUE DE PAIVA	ENGENHEIRO CIVIL	10	A	A	I	21095
5086	MARIA DE LOURDES ALMEIDA DANTAS	ENGENHEIRO CIVIL	10	A	D	I	21096
5983	VALDEREZ CHAMMA CORREA	ENGENHEIRO CIVIL	10	A	D	I	21097
10126	MAYKO BATALHA SALVADOR	ENGENHEIRO DE SEGURANCA DO TRABALHO	10	A	A	I	21098
10375	ALCIDES FRANCISCO DA ROCHA	FARMACEUTICO	8	D	A	I	21099
2654	ANA PAULA ALVES OLIVEIRA DA C PACHECO	FARMACEUTICO	8	D	G	I	21100
10405	ESTHER DE OLIVEIRA PELIZAO	FARMACEUTICO	8	D	A	I	21101
5286	FREDERICO FERNANDES RODRIGUES	FARMACEUTICO	8	D	E	I	21102
9493	JUCILEIA VIEIRA MACIEL	FARMACEUTICO	8	D	A	I	21103
10322	MAGNUS PON LI FECAROTTA	FARMACEUTICO	8	D	A	I	21104
5860	MARIA HELENA CURIATI LEITE	FARMACEUTICO	8	D	D	I	21105
5859	PAULO AFONSO SOARES NOGUEIRA	FARMACEUTICO	8	D	D	I	21106
10111	PAULO ROBERTO CARVALHO DE TOLEDO	FARMACEUTICO	8	D	A	I	21107
6010	PEDRO SIMAO BRAGA	FARMACEUTICO	8	D	D	I	21108
10122	RENATA MARTINS PERACCHY	FARMACEUTICO	8	D	A	I	21109
9494	RODRIGO DE GOUVEIA BASSO	FARMACEUTICO	8	D	A	I	21110
10112	WEVERTON EDGAR SOUZA RAMOS	FARMACEUTICO	8	D	A	I	21111
9600	ANA TERESA CARVALHO FAGUNDES	FISCAL DE OBRAS	4	A	A	I	21112
10118	JOAO CARLOS DO CARMO	FISCAL DE OBRAS	4	A	A	I	21113
3069	JOSE CLAUDIO DA SILVA	FISCAL DE OBRAS	4	A	G	I	21114
9588	KEZYA DE SOUZA GOMES	FISCAL DE OBRAS	4	A	A	I	21115
3176	REINALDO LEAL PISANESCHI	FISCAL DE OBRAS	4	A	G	I	21116
6624	VINICIUS AUGUSTO GRACILIANO RIBEIRO	FISCAL DE OBRAS	4	A	D	I	21117
8819	APARECIDO ROBERTO ALVES BORGES	FISCAL DE TRIBUTOS	5	A	B	I	21118
5024	BEATRIZ DOS SANTOS ROSA MARAFIOTI	FISCAL DE TRIBUTOS	5	A	D	I	21119
9094	CELSO BAZONI	FISCAL DE TRIBUTOS	5	A	B	I	21120
9096	GINA DE MARI	FISCAL DE TRIBUTOS	5	A	A	I	21121
10013	JOSUE ALVES DE OLIVEIRA JUNIOR	FISCAL DE TRIBUTOS	5	A	A	I	21122
9152	JUVENAL DANTAS DE MACEDO FILHO	FISCAL DE TRIBUTOS	5	A	A	I	21123
9093	MARCIA MARIA ZUCHERATO	FISCAL DE TRIBUTOS	5	A	B	I	21124
9837	BEATRIZ TOLEDO NEVES	FISIOTERAPEUTA	8	D	A	I	21125
7193	FABIANA DE SOUZA DIAS GALRAO E SILVA	FISIOTERAPEUTA	8	D	C	I	21126
7148	GISELA DA SILVA NASCIMENTO	FISIOTERAPEUTA	8	D	C	I	21127
10417	GUSTAVO HENRIQUE VICENTE	FISIOTERAPEUTA	8	D	A	I	21128
7194	MARIA CECILIA PEREIRA DE ASSIS	FISIOTERAPEUTA	8	D	C	I	21129
7147	REGINA PEREIRA RAMOS CAMARGO DE ALMEIDA	FISIOTERAPEUTA	8	D	C	I	21130
4959	REGINA PINHEIRO GOMES EUZEBIO	FISIOTERAPEUTA	8	D	E	I	21131
6626	REJANE FERREIRA COTTA	FISIOTERAPEUTA	8	D	D	I	21132
10307	RODRIGO DE OLIVEIRA SARTOR	FISIOTERAPEUTA	8	D	A	I	21133
10292	ROSANA CHIDORI FURUSATO MIDORIKAWA	FISIOTERAPEUTA	8	D	A	I	21134
6634	ANA CRISTINA INDIANI	FONOAUDIOLOGO	8	D	D	I	21135
5275	GISLENE RITA MARQUES DE OLIVEIRA	FONOAUDIOLOGO	8	D	E	I	21136
7442	JULIANA VIEIRA COELHO	FONOAUDIOLOGO	8	D	C	I	21137
10376	JULIANA VIEIRA COELHO	FONOAUDIOLOGO	8	D	A	I	21138
5489	MARCIA MARCAL	FONOAUDIOLOGO	8	D	E	I	21139
7187	TATIANA BOSCHETTI	FONOAUDIOLOGO	8	D	C	I	21140
3290	WALKIRIA IERVOLINO DE OLIVEIRA PIAZON	FONOAUDIOLOGO	8	D	G	I	21141
5474	ADAO ROSENDO DA SILVA	INSPETOR DE ALUNOS	17	A	E	I	21142
10465	ALEXANDRE RODRIGUES CUSTODIO	INSPETOR DE ALUNOS	17	A	A	I	21143
6884	ANDREZA MARTINES PINTO	INSPETOR DE ALUNOS	17	A	C	I	21144
9858	ANGELA TOLEDO DAS NEVES	INSPETOR DE ALUNOS	17	A	A	I	21145
7513	APARECIDA DE FATIMA TAVARES CAMPANER	INSPETOR DE ALUNOS	17	A	C	I	21146
6885	APARECIDA GERALDA XAVIER	INSPETOR DE ALUNOS	17	A	C	I	21147
10046	CAIO IGOR OGRIN	INSPETOR DE ALUNOS	17	A	A	I	21148
6946	CRISTIANE COSTA DA SILVA	INSPETOR DE ALUNOS	17	A	C	I	21149
6578	DANIELA DE DEUS STOCO	INSPETOR DE ALUNOS	17	A	D	I	21150
10382	ELISONHA DA BADIA PEREIRA DOS SANTOS	INSPETOR DE ALUNOS	17	A	A	I	21151
9381	ELOA ARGEMARA REIS DE ALMEIDA BRITO	INSPETOR DE ALUNOS	17	A	A	I	21152
6521	FABIANA NASCIMENTO DOS SANTOS	INSPETOR DE ALUNOS	17	A	D	I	21153
10474	FERNANDO CARDOSO DE OLIVEIRA VAZ	INSPETOR DE ALUNOS	17	A	A	I	21154
9594	FRANCISLENE DE FATIMA REZENDE SILVA	INSPETOR DE ALUNOS	17	A	A	I	21155
9856	GUSTAVO HENRIQUE DE OLIVEIRA E PAZ	INSPETOR DE ALUNOS	17	A	A	I	21156
9380	GUSTAVO RAFAEL BOTAO FLOR	INSPETOR DE ALUNOS	17	A	A	I	21157
5472	MARIA DA PENHA PRADO DE FREITAS	INSPETOR DE ALUNOS	17	A	E	I	21158
6519	MARIA REGIANE PALARIA	INSPETOR DE ALUNOS	17	A	D	I	21159
10471	MICHELLE SAMANTHA DE FREITAS	INSPETOR DE ALUNOS	17	A	A	I	21160
9855	RAPHAEL ANTONY SOUSA BRILHA	INSPETOR DE ALUNOS	17	A	A	I	21161
9383	RENATA REBOUCAS DO VAL	INSPETOR DE ALUNOS	17	A	A	I	21162
10408	RODINEI LAURO LEI	INSPETOR DE ALUNOS	17	A	A	I	21163
7493	ROSEMEIRE APARECIDA FERNANDES	INSPETOR DE ALUNOS	17	A	C	I	21164
9857	TAMIRES DOS SANTOS TELES	INSPETOR DE ALUNOS	17	A	A	I	21165
9989	THALLYA NARDE FONTES	INSPETOR DE ALUNOS	17	A	A	I	21166
10009	VALQUIRIA DE SOUZA	INSPETOR DE ALUNOS	17	A	A	I	21167
10057	WILMA CORREA	INSPETOR DE ALUNOS	17	A	A	I	21168
3247	AUGUSTO ROSA NETO	JARDINEIRO	2	A	G	I	21169
3246	DANIEL ANTONIO PAES	JARDINEIRO	2	A	G	I	21170
7501	DANIEL MARQUES TORRES	JARDINEIRO	2	A	C	I	21171
7597	ELIO FERREIRA DA SILVA	JARDINEIRO	2	A	C	I	21172
7821	EZEQUIEL RODRIGUES PINHEIRO	JARDINEIRO	2	A	C	I	21173
7819	JAIR CLEITON FERNANDES PENHA	JARDINEIRO	2	A	B	I	21174
6730	JERONIMO TEODORO DE JESUS	JARDINEIRO	2	A	D	I	21175
7820	JOSE ROBERTO PINHEIRO	JARDINEIRO	2	A	C	I	21176
6731	MARCELO CARDOSO DE LUNA	JARDINEIRO	2	A	D	I	21177
6732	SERGIO CONSTANTINO	JARDINEIRO	2	A	D	I	21178
7603	UBIRAJARA DOS SANTOS	JARDINEIRO	2	A	C	I	21179
3203	JOSE INACIO BEZERRA NETO	MAESTRO	5	A	G	I	21180
5590	ANDERSON MIRANDA FARO	MECANICO	2	A	D	I	21181
5296	FERNANDES FELIX DA SILVA	MECANICO	2	A	D	I	21182
5587	ORLANDO BENTO BERALDES	MECANICO	2	A	D	I	21183
8603	ANDRE BRAJAO ROMAO	MEDICO	7	E	B	I	21184
3211	ANDRE LUIS DE LIMA	MEDICO	7	E	G	I	21185
6907	ANDRE LUIS DE LIMA	MEDICO	7	E	C	I	21186
2878	CELIA MARIA BAEZ DO CARMO	MEDICO	7	E	G	I	21187

D4Sign 98f17c04-e881-42ca-9357-94d9732d61a0 - Para confirmar as assinaturas acesse https://secure.d4sign.com.br/verificar
Documento assinado eletronicamente, conforme MP 2.200-2/01, Art. 10º, §2.

2872	DEBORA LOPES BRAGA	MEDICO	7	E	F	I	21188
3735	EDISON BENTO LEITE	MEDICO	7	E	F	I	21189
2874	EDIWALDO ANTONIO FAZZOLARI	MEDICO	7	E	G	I	21190
2731	EDSON TADEU PEREIRA SGAVIOLI	MEDICO	7	E	H	I	21191
3209	ERNANI MARQUES BORGES	MEDICO	7	E	E	I	21192
8611	FLAVIA MARQUES RODRIGUES MALAFATTI	MEDICO	7	E	B	I	21193
3947	HELIO FONTES JUNIOR	MEDICO	7	E	E	I	21194
2753	JOAO LUIZ DE OLIVEIRA BEATRICE	MEDICO	7	E	H	I	21195
3979	JORGE LUIZ GUIMARAES	MEDICO	7	E	F	I	21196
3955	JORGE VASQUEZ ANEZ	MEDICO	7	E	F	I	21197
3919	JOSE CARLOS NEVES FILHO	MEDICO	7	E	F	I	21198
3234	MANUEL BLANCO LEIRO	MEDICO	7	E	F	I	21199
2865	MARCIO CAVALCANTI PAMPURI	MEDICO	7	E	F	I	21200
3208	MARCO TULIO CICERO DE CARVALHO	MEDICO	7	E	G	I	21201
3675	MARIA DA CONCEICAO DA SILVA RUIZ	MEDICO	7	E	F	I	21202
8612	MARIELISA DE SOUZA	MEDICO	7	E	B	I	21203
3494	PAULO MARCELINO ATALIBA	MEDICO	7	E	F	I	21204
2577	RICARDO VIEIRA DA SILVA	MEDICO	7	E	H	I	21205
8602	RODRIGO FULINI ATALIBA	MEDICO	7	E	B	I	21206
3519	STELLA CAVALCANTI PAMPURI	MEDICO	7	E	F	I	21207
10048	CLOVIS DE CARVALHO FRIMM	MEDICO CARDIOLOGISTA	7	E	A	I	21208
9915	FLAVIO LUIS DE AMORIM NOGUEIRA	MEDICO CIRURGIAO VASCULAR	7	E	A	I	21209
10294	CLAUDIA SANTOS GOTO	MEDICO CLINICO GERAL	7	E	A	I	21210
10297	EDSON MACHADO JUNIOR	MEDICO CLINICO GERAL	7	E	A	I	21211
9540	GABRIEL ANTONIO BULLEJOS	MEDICO CLINICO GERAL	7	E	A	I	21212
9441	JOAO PAULO TOMAZ	MEDICO CLINICO GERAL	7	E	A	I	21213
10042	PATRICIA MAIA CIPOLLARI	MEDICO CLINICO GERAL	7	E	A	I	21214
9338	POLLIANY RIBEIRO DE QUADROS	MEDICO CLINICO GERAL	7	E	A	I	21215
9340	RONNE HEDILI SILVA COSTA	MEDICO CLINICO GERAL	7	E	A	I	21216
9339	TIAGO ESTEVAM DE ALMEIDA	MEDICO CLINICO GERAL	7	E	A	I	21217
6613	VANESSA RUIZ PIOTTO	MEDICO DERMATOLOGISTA	7	E	C	I	21218
10129	EDUARDO FERRARI MATOS	MEDICO DO TRABALHO	7	E	A	I	21219
10219	SANNY ALVES BEZERRA	MEDICO ESF	7	D	A	I	21220
7259	SIDNEY ROGERIO NOGUEIRA E SILVA	MEDICO FISIATRA	7	E	C	I	21221
10260	ALAN ZANLUCHI	MEDICO GINECOLOGISTA	7	E	A	I	21222
7958	FLAVIA MARQUES RODRIGUES MALAFATTI	MEDICO GINECOLOGISTA	7	E	C	I	21223
9817	FRANCISCO DAS CHAGAS JOSE BERTO FREIRE	MEDICO GINECOLOGISTA	7	E	A	I	21224
10261	LUDMILA CORREA CASTELO BRANCO SOARES	MEDICO GINECOLOGISTA	7	E	A	I	21225
10365	MILENA MARCHIORI SILVA	MEDICO GINECOLOGISTA	7	E	A	I	21226
9370	PATRICIA MAIA CIPOLLARI	MEDICO INFECTOLOGISTA	7	E	A	I	21227
10309	RICARDO KERTI MANGABEIRA ALBERNAZ	MEDICO INFECTOLOGISTA	7	E	A	I	21228
10361	IGOR VASCONCELOS BARROS CRONEMBERGER	MEDICO NEUROLOGISTA	7	E	A	I	21229
9390	GABRIELLE ANGELIM VIEIRA	MEDICO OFTALMOLOGISTA	7	E	A	I	21230
9442	WONG KWAN HAR FILHO	MEDICO OFTALMOLOGISTA	7	E	A	I	21231
9342	JORGE EDSON DE MEDEIROS	MEDICO ORTOPEDISTA	7	E	A	I	21232
9343	PAOLA PIVA DE FREITAS	MEDICO OTORRINOLARINGOLOGISTA	7	E	A	I	21233
9337	EDIWALDO ANTONIO FAZZOLARI	MEDICO PEDIATRA	7	E	A	I	21234
9550	LUCIANA VIEIRA DE SOUZA	MEDICO PEDIATRA	7	E	A	I	21235
5282	ADALBERTO DIAS DOS REIS	MEDICO PLANTONISTA CLINICO	7	E	E	I	21236
9352	ALLAN DANEK	MEDICO PLANTONISTA CLINICO	7	E	A	I	21237
9492	ANDRE BRAJAO ROMAO	MEDICO PLANTONISTA CLINICO	7	E	A	I	21238
10473	CARLA BANDINI	MEDICO PLANTONISTA CLINICO	7	E	A	I	21239
9350	CRISTIANO MATIAS PEREIRA CALIXTO	MEDICO PLANTONISTA CLINICO	7	E	A	I	21240
7893	DIEGO ANJOS BLANCO	MEDICO PLANTONISTA CLINICO	7	E	C	I	21241
9460	HELDER TAKEO KOGAWA	MEDICO PLANTONISTA CLINICO	7	E	A	I	21242
9349	IVISSON EMILIANO DE OLIVEIRA	MEDICO PLANTONISTA CLINICO	7	E	A	I	21243
10390	JOAO ANTONIO DE CARVALHO	MEDICO PLANTONISTA CLINICO	7	E	A	I	21244
9345	JOAO FRANKLIN DA SILVA MENDONCA	MEDICO PLANTONISTA CLINICO	7	E	A	I	21245
9346	LAVINIA HELENA GOMES DE ALMEIDA GRISOLIA	MEDICO PLANTONISTA CLINICO	7	E	A	I	21246
9347	LUIS FELIPE ROSAMILIA MARQUES	MEDICO PLANTONISTA CLINICO	7	E	A	I	21247
5281	PAULO MARCELINO ATALIBA	MEDICO PLANTONISTA CLINICO	7	E	E	I	21248
9344	VICTOR OFRANTI BAZONI	MEDICO PLANTONISTA CLINICO	7	E	A	I	21249
9354	VICTOR SANTOS DE SOUZA	MEDICO PLANTONISTA CLINICO	7	E	A	I	21250
6290	FERNANDO GONZALO VIDAL PEREZ	MEDICO PLANTONISTA PEDIATRA	7	E	D	I	21251
9844	CLAUDIA CHAVES DALLELUCCI	MEDICO PSIQUIATRA	7	E	A	I	21252
10276	MARCEL VELLA NUNES	MEDICO PSIQUIATRA	7	E	A	I	21253
9355	JOAO MARCO BRAGA TEIXEIRA	MEDICO ULTRASSONOGRAFISTA	7	E	A	I	21254
7959	LUIZ GUSTAVO SCHWALM ANDRADE	MEDICO ULTRASSONOGRAFISTA	7	E	C	I	21255
9886	JOSE AUGUSTO FERREIRA BITTENCOURT	MEDICO UROLOGISTA	7	E	A	I	21256
9608	ANA BEATRIZ DA SILVA LUIZ	MEDICO VETERINARIO	6	E	A	I	21257
5297	GABRIELA DE FREITAS VILLALVA	MEDICO VETERINARIO	6	E	D	I	21258
3965	JOSE EDUARDO DE OLIVEIRA SOUZA	MEDICO VETERINARIO	6	E	C	I	21259
4005	LILIAN DALVA DUARTE MORRISON	MEDICO VETERINARIO	6	E	F	I	21260
6643	MICHAELA BOLOGNESI LEONI D AVILA	MEDICO VETERINARIO	6	E	C	I	21261
9698	MONICA APARECIDA PACHECO	MEDICO VETERINARIO	6	E	A	I	21262
7163	TATHIANA GALLERANI EMILIO CECCONELLO	MEDICO VETERINARIO	6	E	C	I	21263
10453	ADRIANO FRANCISCO DE SOUZA	MONITOR SOCIAL	17	A	A	I	21264
9846	ALANA ALMEIDA DA SILVA	MONITOR SOCIAL	17	A	A	I	21265
10128	ANDRE WILLEN FERNANDES DA SILVA	MONITOR SOCIAL	17	A	A	I	21266
9514	CARLOS EDUARDO DE ARAUJO INACIO SOUZA	MONITOR SOCIAL	17	A	A	I	21267
9537	DOUGLAS APARECIDO ARRUDA ALBINO	MONITOR SOCIAL	17	A	A	I	21268
10125	DOUGLAS SANCHEZ GONZALES	MONITOR SOCIAL	17	A	A	I	21269
9510	ELIZAMA DA SILVA CANTUARIA	MONITOR SOCIAL	17	A	A	I	21270
9847	GIOVANA DE MORAES	MONITOR SOCIAL	17	A	A	I	21271
9512	IGOR CARLOS BUENO MOREIRA	MONITOR SOCIAL	17	A	A	I	21272
10449	JOAO PAULO TEIXEIRA ANDRADE BRILHA	MONITOR SOCIAL	17	A	A	I	21273
10450	JONATAN HENRIQUE CUSTODIO	MONITOR SOCIAL	17	A	A	I	21274
10311	LUCAS PINHEIRO LALLO	MONITOR SOCIAL	17	A	A	I	21275
9553	LUIGI MATTEO CARDOZO DE OLIVEIRA	MONITOR SOCIAL	17	A	A	I	21276
9853	MICHAEL DA SILVA PASSOS	MONITOR SOCIAL	17	A	A	I	21277
10464	RODRIGO DA SILVA	MONITOR SOCIAL	17	A	A	I	21278
10460	ROSEMEIRE VIEIRA DE SOUZA	MONITOR SOCIAL	17	A	A	I	21279
10357	SANDRA REGINA F DOS SANTOS CRESCENCIO	MONITOR SOCIAL	17	A	A	I	21280
9538	THIAGO DE ALMEIDA MELO	MONITOR SOCIAL	17	A	A	I	21281
10326	ADALBERTO RODRIGUES DA SILVA	MOTORISTA	16	B	A	I	21282
5884	AILTON NASCIMENTO SOUZA	MOTORISTA	16	B	D	I	21283
7950	ALCEBIR GONCALVES DOS SANTOS	MOTORISTA	16	B	C	I	21284
7728	ALOISIO DE SOUZA	MOTORISTA	16	B	C	I	21285
9966	ALVARO APARECIDO ANDRADE DE MORAIS	MOTORISTA	16	B	A	I	21286
9583	ANDRE LUIS ROSA DE SOUZA	MOTORISTA	16	B	A	I	21287
3603	ANGELO ANTONIO DA CRUZ	MOTORISTA	16	B	F	I	21288
2641	ANGELO APARECIDO DE SOUZA	MOTORISTA	16	B	H	I	21289
7816	ANTONIO AUGUSTINHO RODRIGUES	MOTORISTA	16	B	C	I	21290
9987	ANTONIO BEZERRA LIMA NETO	MOTORISTA	16	B	A	I	21291
5890	ANTONIO GUILHERME DOS SANTOS JUNIOR	MOTORISTA	16	B	D	I	21292
4324	ARLINDO MATHUZALEM	MOTORISTA	16	B	E	I	21293
6632	BENEDITO APARECIDO DONIZETI DA SILVA	MOTORISTA	16	B	D	I	21294
337	BENEDITO APARECIDO MATHUZALEM	MOTORISTA	16	B	I	I	21295
6950	CARLOS ALBERTO DOS SANTOS SIQUEIRA	MOTORISTA	16	B	C	I	21296
1090	CARLOS SOARES DA SILVA	MOTORISTA	16	B	I	I	21297
10387	CELSO BAPTISTA BUENO	MOTORISTA	16	B	A	I	21298
5549	CELSO MORENO DE PAULA	MOTORISTA	16	B	E	I	21299
9577	CLAUDINEI APARECIDO DE OLIVEIRA	MOTORISTA	16	B	A	I	21300
9573	DAVI MARIANO MARCONDES	MOTORISTA	16	B	A	I	21301
3901	DEEINILTON FRANCISCO MADUREIRA	MOTORISTA	16	B	F	I	21302
6610	EDELCIO BARBOSA DE ALMEIDA	MOTORISTA	16	B	D	I	21303
3897	EDMAURO THOMAZ PEREIRA	MOTORISTA	16	B	F	I	21304
9832	EDSON REIS DA SILVA	MOTORISTA	16	B	A	I	21305
1791	EDUARDO RODRIGUES DE CARVALHO	MOTORISTA	16	B	I	I	21306
9626	EVELINA APARECIDA DE OLIVEIRA	MOTORISTA	16	B	A	I	21307
7829	FABIANO MACIEL DE MORAIS	MOTORISTA	16	B	C	I	21308
9591	FERNANDO MARSOLA DE ALMEIDA	MOTORISTA	16	B	A	I	21309
7723	FLAVIO FREIRE LEAO	MOTORISTA	16	B	C	I	21310
9618	GENIVALDO MENDES DA GLORIA	MOTORISTA	16	B	A	I	21311
394	GERALDO PEREIRA DE ALVARENGA	MOTORISTA	16	B	I	I	21312
2975	GERVACY PINHEIRO SANTOS	MOTORISTA	16	B	G	I	21313
5136	GILDO AUGUSTO GONCALVES	MOTORISTA	16	B	D	I	21314
3940	GILVAN ALEIXO DOS SANTOS	MOTORISTA	16	B	F	I	21315
6648	GLAUCO TAKETA SPADA	MOTORISTA	16	B	D	I	21316
10325	GUSTAVO GONZALEZ BORGES	MOTORISTA	16	B	A	I	21317
3902	HERTZ ANTONIO COSTA JUNIOR	MOTORISTA	16	B	F	I	21318
5885	IVAM DOMINGUES DA SILVA	MOTORISTA	16	B	D	I	21319
2821	JAIR JOSE DOS SANTOS	MOTORISTA	16	B	H	I	21320
9628	JAIR SOUZA DA SILVA	MOTORISTA	16	B	A	I	21321
10342	JEFFERSON VIEIRA GONCALVES	MOTORISTA	16	B	A	I	21322
9967	JENILSON VICENSOTE SANTANA	MOTORISTA	16	B	A	I	21323
7830	JOAO APARECIDO WISNIEWSKI	MOTORISTA	16	B	C	I	21324
6649	JOAO BENTO DA SILVA	MOTORISTA	16	B	C	I	21325
10237	JOAO CARLOS DA QUINTA JUNIOR	MOTORISTA	16	B	A	I	21326
3188	JOAO CLAUDIO PERINETO	MOTORISTA	16	B	G	I	21327
3112	JOAO PEDROSO DE MORAIS	MOTORISTA	16	B	G	I	21328
10341	JOAO PEREIRA BUENO	MOTORISTA	16	B	A	I	21329
2976	JOSE ALZIRO TEZZEI	MOTORISTA	16	B	G	I	21330
6642	JOSE ANTONIO TEIXEIRA	MOTORISTA	16	B	D	I	21331
9584	JOSE FRANCISCO TEIXEIRA	MOTORISTA	16	B	A	I	21332
6063	JOSE GONCALVES DA SILVA	MOTORISTA	16	B	D	I	21333
9580	JOSE JAKSON FERREIRA DA SILVA	MOTORISTA	16	B	A	I	21334
1610	JOSE LADAIR DA SILVA	MOTORISTA	16	B	I	I	21335

D4Sign 98f17c04-e881-42ca-9357-94d9732d61a0 - Para confirmar as assinaturas acesse https://secure.d4sign.com.br/verificar
Documento assinado eletronicamente, conforme MP 2.200-2/01, Art. 10º, §2.

2645	JOSE LUIZ CAMARGO	MOTORISTA	16	B	H	I	21336
6573	JOSE MARCEL BENTO	MOTORISTA	16	B	D	I	21337
3601	JOSE PAULO DE SOUZA	MOTORISTA	16	B	F	I	21338
9904	JOSE ROGERIO PINTO	MOTORISTA	16	B	A	I	21339
5114	JUVENAL ROSA REIS	MOTORISTA	16	B	E	I	21340
7826	LEVAIR RODRIGUES PINHEIRO	MOTORISTA	16	B	C	I	21341
5115	LUCIMAURO CUSTODIO	MOTORISTA	16	B	E	I	21342
9582	LUCIO PRADO DOS SANTOS SILVA	MOTORISTA	16	B	A	I	21343
5294	LUIZ CARLOS BARBOSA	MOTORISTA	16	B	E	I	21344
9592	LUIZ CARLOS MARTINS JUNIOR	MOTORISTA	16	B	A	I	21345
2978	LUIZ JEFFERSON DE OLIVEIRA DINIZ	MOTORISTA	16	B	G	I	21346
5116	MARCELO CESARIO FERREIRA	MOTORISTA	16	B	D	I	21347
5122	MARCELO MATHUZALEM	MOTORISTA	16	B	E	I	21348
6875	MARCOS MACHADO GOMES	MOTORISTA	16	B	C	I	21349
5139	MARCOS PAULO PEREIRA JANEBRO	MOTORISTA	16	B	E	I	21350
3922	MAURO APARECIDO DE AZEVEDO	MOTORISTA	16	B	F	I	21351
6523	MAURO BENEDITO ATANAZIO	MOTORISTA	16	B	D	I	21352
1405	NELSON SABINO DE OLIVEIRA	MOTORISTA	16	B	I	I	21353
8832	OSVALDO FRANCO DE SOUZA	MOTORISTA	16	B	A	I	21354
6647	PAULO CESAR DA CRUZ	MOTORISTA	16	B	D	I	21355
5315	PAULO OLIVEIRA DE SOUZA FILHO	MOTORISTA	16	B	D	I	21356
9207	PAULO RICARDO DA SILVA	MOTORISTA	16	B	A	I	21357
2817	PEDRO MARTINS DOS SANTOS	MOTORISTA	16	B	H	I	21358
2650	PEDRO WALTER JABUR	MOTORISTA	16	B	H	I	21359
5125	PRACIDIO DONIZETE RODRIGUES	MOTORISTA	16	B	E	I	21360
9589	RICARDO ANTONIO DOS SANTOS	MOTORISTA	16	B	A	I	21361
6595	RICARDO DA SILVA	MOTORISTA	16	B	D	I	21362
9603	RICARDO EDUARDO DA SILVA	MOTORISTA	16	B	A	I	21363
2957	RICARDO KVINT	MOTORISTA	16	B	G	I	21364
3179	RICARDO MONTEIRO DA SILVA	MOTORISTA	16	B	G	I	21365
6646	ROBERTO APARECIDO BUENO	MOTORISTA	16	B	D	I	21366
3180	ROQUE DE REZENDE REQUENA	MOTORISTA	16	B	G	I	21367
6825	RUI FERNANDES DA SILVA	MOTORISTA	16	B	C	I	21368
9579	SANDRO LUIZ DA SILVA	MOTORISTA	16	B	A	I	21369
3899	SIDNEI MARCONDES	MOTORISTA	16	B	F	I	21370
9529	SIDNEY FORNASARO	MOTORISTA	16	B	A	I	21371
3894	SILVIO APARECIDO CARDOSO	MOTORISTA	16	B	F	I	21372
5892	TADEU DONIZETI WISNIEWSKI	MOTORISTA	16	B	C	I	21373
5121	TASSIO TADEU RODRIGUES	MOTORISTA	16	B	D	I	21374
5260	VENTORINO RUBENS MARTINS	MOTORISTA	16	B	E	I	21375
9590	WALTER DA SILVA BALTAR	MOTORISTA	16	B	A	I	21376
6599	WANDERLEY JABUR	MOTORISTA	16	B	D	I	21377
6611	WILSON APARECIDO EUGENIO	MOTORISTA	16	B	D	I	21378
5124	WILSON ROBERTO SUNBULAT	MOTORISTA	16	B	E	I	21379
5591	CELIA AYUMI TAMURA OSHIRO	NUTRICIONISTA	8	D	D	I	21380
5314	DANIELA NEVES PEREIRA ROMARO	NUTRICIONISTA	8	D	E	I	21381
8087	EDILAINE CRISTINE DE AZEVEDO SOUZA	NUTRICIONISTA	8	D	C	I	21382
9833	ELOIZA DIZIOLI RODRIGUES MONTEIRO	NUTRICIONISTA	8	D	A	I	21383
9885	LUANA LE GRAZIE	NUTRICIONISTA	8	D	A	I	21384
4976	LUCINEI APARECIDA RIBEIRO HIRAKURI	NUTRICIONISTA	8	D	E	I	21385
8839	MILENA SARVANINI MATIAS ALMEIDA	NUTRICIONISTA	8	D	B	I	21386
10358	NATHALIA VASCO SILVA	NUTRICIONISTA	8	D	A	I	21387
9386	SHEILA CASTRO DOS SANTOS	NUTRICIONISTA	8	D	A	I	21388
5313	SIMONI UEMURA	NUTRICIONISTA	8	D	E	I	21389
10119	TATIANY RIBEIRO TASSO KVINT	NUTRICIONISTA	8	D	A	I	21390
3213	ADEN WEBER DA SILVA SOUZA	OFICIAL ADMINISTRATIVO	3	A	G	I	21392
2990	ADINALDO DAS NEVES SOBRINHO	OFICIAL ADMINISTRATIVO	3	A	G	I	21393
6960	ADRIANA BORBA DA SILVA	OFICIAL ADMINISTRATIVO	3	A	C	I	21394
7098	ADRIANA DE ALVARENGA REIS VIOTTI GOMES	OFICIAL ADMINISTRATIVO	3	A	C	I	21395
3465	ADRIANA GOULART RIBEIRO DE SA JACOBINI	OFICIAL ADMINISTRATIVO	3	A	F	I	21396
2706	AGNALDO DIAS DOS SANTOS	OFICIAL ADMINISTRATIVO	3	A	H	I	21397
6587	AILTON PALARIA DOS SANTOS	OFICIAL ADMINISTRATIVO	3	A	D	I	21398
6612	ALEXANDRE ALCANTARA PELLEGRINI	OFICIAL ADMINISTRATIVO	3	A	D	I	21399
2844	ALEXANDRE FERREIRA	OFICIAL ADMINISTRATIVO	3	A	G	I	21400
8021	ALEXANDRE PERROTTO FERREIRA	OFICIAL ADMINISTRATIVO	3	A	C	I	21401
6605	ALEXANDRE PIMENTEL LIRA	OFICIAL ADMINISTRATIVO	3	A	C	I	21402
7983	ALINE GUILHERME DA SILVA	OFICIAL ADMINISTRATIVO	3	A	C	I	21403
7981	ANA CRISTINA DOS SANTOS	OFICIAL ADMINISTRATIVO	3	A	C	I	21404
7233	ANA CRISTINA MOURA	OFICIAL ADMINISTRATIVO	3	A	C	I	21405
3122	ANA LUCIA PADILHA SARTORI	OFICIAL ADMINISTRATIVO	3	A	G	I	21406
6729	ANA PAULA BONJANI	OFICIAL ADMINISTRATIVO	3	A	D	I	21407
1912	ANDERSON DA SILVA PRADO	OFICIAL ADMINISTRATIVO	3	A	I	I	21408
6727	ANDRE LUIZ DE SOUZA FARIA	OFICIAL ADMINISTRATIVO	3	A	C	I	21409
3299	ANDREA MARCIANO BUENO RAMOS	OFICIAL ADMINISTRATIVO	3	A	G	I	21410
8148	ANDREY GONCALVES DE SOUZA	OFICIAL ADMINISTRATIVO	3	A	C	I	21411
9483	ANGELICA MENDES AMARAL	OFICIAL ADMINISTRATIVO	3	A	A	I	21412
6916	ANISIO BENEDITO BATISTA	OFICIAL ADMINISTRATIVO	3	A	C	I	21413
1627	ANTONIO APARECIDO BARBOSA DA SILVA	OFICIAL ADMINISTRATIVO	3	A	H	I	21414
8072	ANTONIO CARLOS RIBEIRO LEITE	OFICIAL ADMINISTRATIVO	3	A	C	I	21415
8070	BEATRIZ DOS SANTOS MURZILHO	OFICIAL ADMINISTRATIVO	3	A	C	I	21416
8326	BIANCA DOS SANTOS VASCONCELOS	OFICIAL ADMINISTRATIVO	3	A	C	I	21417
9478	BRUNA MARTINELLI DOS SANTOS RAMANHOL	OFICIAL ADMINISTRATIVO	3	A	A	I	21418
10158	BRUNO BIANCHI GOIANA	OFICIAL ADMINISTRATIVO	3	A	A	I	21419
10470	BRUNO XAVIER DA SILVA	OFICIAL ADMINISTRATIVO	3	A	A	I	21420
5494	CAMILA MARIA SILVA SANTANA ALVARENGA	OFICIAL ADMINISTRATIVO	3	A	E	I	21421
9612	CAMILLA FERNANDA DE SOUSA SILVA	OFICIAL ADMINISTRATIVO	3	A	A	I	21422
6579	CARLOS CESAR GONCALVES DE MORAES	OFICIAL ADMINISTRATIVO	3	A	D	I	21423
10133	CARLOS FELIPE BARRETO MONTEIRO DA PAIXAO	OFICIAL ADMINISTRATIVO	3	A	A	I	21424
9543	CAROLINA DE PAIVA BRILHA LOPES	OFICIAL ADMINISTRATIVO	3	A	A	I	21425
8038	CAROLINE BARBOSA DE SOUSA	OFICIAL ADMINISTRATIVO	3	A	C	I	21426
6607	CAROLINE CHAMA DOS SANTOS	OFICIAL ADMINISTRATIVO	3	A	C	I	21427
9481	CAROLINE LOPES RIBEIRO DOS SANTOS	OFICIAL ADMINISTRATIVO	3	A	A	I	21428
9620	CINTIA POLICICHIO FERREIRA	OFICIAL ADMINISTRATIVO	3	A	A	I	21429
3633	CLAUDIA BARBOSA CAMARGO BUENO	OFICIAL ADMINISTRATIVO	3	A	F	I	21430
3065	CLECIO FERREIRA DA SILVA	OFICIAL ADMINISTRATIVO	3	A	G	I	21431
1559	CLEUSA BARBOSA PEREIRA	OFICIAL ADMINISTRATIVO	3	A	I	I	21432
5496	CRISTIAN KELY RAMOS DA SILVA BERTOLUCCI	OFICIAL ADMINISTRATIVO	3	A	E	I	21433
3137	CRISTIANE HENRIQUES DA SILVA	OFICIAL ADMINISTRATIVO	3	A	F	I	21434
6511	DANIELA APARECIDA BARBOSA BUENO	OFICIAL ADMINISTRATIVO	3	A	D	I	21435
3127	DANIELA KVINT GODOI	OFICIAL ADMINISTRATIVO	3	A	G	I	21436
8152	DELFINA BATISTA DE CAMARGO NOGUEIRA	OFICIAL ADMINISTRATIVO	3	A	C	I	21437
9479	DENNIS RODRIGUES MULLER	OFICIAL ADMINISTRATIVO	3	A	A	I	21438
9613	DJALMA DONIZETTI CLARIANO DA SILVA	OFICIAL ADMINISTRATIVO	3	A	A	I	21439
10137	DOMINIK FERREIRA DA SILVA	OFICIAL ADMINISTRATIVO	3	A	A	I	21440
2657	DOUGLAS PEREIRA DA SILVA	OFICIAL ADMINISTRATIVO	3	A	H	I	21590
3173	EDILAINE HELENA MAIA CALDEIRA	OFICIAL ADMINISTRATIVO	3	A	G	I	21441
6555	EDILEUZA TELES DE LIMA	OFICIAL ADMINISTRATIVO	3	A	D	I	21442
3805	EDINEIDE MARIA DE MAGALHAES	OFICIAL ADMINISTRATIVO	3	A	F	I	21443
1394	EDSON APARECIDO FRANCISCO	OFICIAL ADMINISTRATIVO	3	A	I	I	21444
3361	EDUARDO CARDOSO DOS SANTOS	OFICIAL ADMINISTRATIVO	3	A	G	I	21445
8594	ELAINE DIAS DE OLIVEIRA APARECIDO	OFICIAL ADMINISTRATIVO	3	A	B	I	21446
3421	ELIANA RIPA SANDRINI	OFICIAL ADMINISTRATIVO	3	A	G	I	21447
8593	ELIANE APARECIDA GONCALVES COSTA	OFICIAL ADMINISTRATIVO	3	A	B	I	21448
6139	ELISABETE FRANCISCO DOS SANTOS	OFICIAL ADMINISTRATIVO	3	A	D	I	21449
3152	ELIZABETH ALMEIDA RIBEIRO BATISTA	OFICIAL ADMINISTRATIVO	3	A	G	I	21450
10209	EMERSON FRANCISCO DO PRADO DE OLIVEIRA	OFICIAL ADMINISTRATIVO	3	A	A	I	21451
8562	ERIKA ELVIRA ABREU BORGES	OFICIAL ADMINISTRATIVO	3	A	B	I	21452
3778	ERNESTO JOSE MARQUES DOMINGUES	OFICIAL ADMINISTRATIVO	3	A	E	I	21453
9625	ESTER GONCALVES DOS SANTOS	OFICIAL ADMINISTRATIVO	3	A	A	I	21454
7992	EVANDRO CARDOSO DOS SANTOS	OFICIAL ADMINISTRATIVO	3	A	C	I	21455
10235	EVERTON MAIA DA SILVA	OFICIAL ADMINISTRATIVO	3	A	A	I	21456
2779	FABIANA BRANDAO DE CAMPOS	OFICIAL ADMINISTRATIVO	3	A	H	I	21457
9498	FABIO DE LIMA ALMEIDA	OFICIAL ADMINISTRATIVO	3	A	A	I	21458
8325	FABIOLA EMINA DE RINE	OFICIAL ADMINISTRATIVO	3	A	C	I	21459
10232	FABRICIO BOTELHO FELICIO	OFICIAL ADMINISTRATIVO	3	A	A	I	21460
10445	FERNANDA ALVES DA SILVA	OFICIAL ADMINISTRATIVO	3	A	A	I	21461
10468	GABRIEL FERNANDES DOS SANTOS	OFICIAL ADMINISTRATIVO	3	A	A	I	21462
8046	GABRIELE STEFANI FERREIRA	OFICIAL ADMINISTRATIVO	3	A	C	I	21463
10130	GIOVANNA NASCIMENTO DE OLIVEIRA ALVES	OFICIAL ADMINISTRATIVO	3	A	A	I	21464
7145	GLEYCE TEZZEI WATANABE	OFICIAL ADMINISTRATIVO	3	A	C	I	21465
3331	HERVANDES BARBOSA PEIXOTO	OFICIAL ADMINISTRATIVO	3	A	G	I	21466
8540	HIRTA MARIA DA SILVA SOUZA	OFICIAL ADMINISTRATIVO	3	A	B	I	21467
10136	IGOR GALIARDI GUERRA	OFICIAL ADMINISTRATIVO	3	A	A	I	21468
9691	INES APARECIDA LOPES DA SILVA CARDOSO	OFICIAL ADMINISTRATIVO	3	A	A	I	21469
3334	JAIR ALVES DE SOUZA	OFICIAL ADMINISTRATIVO	3	A	G	I	21470
10134	JANAINA DE LIMA SILVA	OFICIAL ADMINISTRATIVO	3	A	A	I	21471
6640	JANAINA DO ESPIRITO SANTO BENTO ALMEIDA	OFICIAL ADMINISTRATIVO	3	A	D	I	21472
6965	JANE SANTOS GOES	OFICIAL ADMINISTRATIVO	3	A	C	I	21473
8592	JERONIMA APARECIDA ALVES NUNES	OFICIAL ADMINISTRATIVO	3	A	B	I	21474
9812	JESSICA FRANCISCO DE LIMA	OFICIAL ADMINISTRATIVO	3	A	A	I	21475
10233	JORGE LUCAS DE OLIVEIRA ARANDA	OFICIAL ADMINISTRATIVO	3	A	A	I	21476
1355	JOSE RICARDO DAS NEVES	OFICIAL ADMINISTRATIVO	3	A	I	I	21477
3318	JOSE ROBERTO PIRES	OFICIAL ADMINISTRATIVO	3	A	F	I	21478
3263	JOSEFINA MOREIRA DE MEIRELES	OFICIAL ADMINISTRATIVO	3	A	G	I	21479
9522	JOSUE ANTONIO DA SILVA	OFICIAL ADMINISTRATIVO	3	A	A	I	21480
3634	JUCELIA FARIAS DE ALMEIDA	OFICIAL ADMINISTRATIVO	3	A	F	I	21481
8105	JULIANA GRACIANO RIBEIRO	OFICIAL ADMINISTRATIVO	3	A	C	I	21482
9551	KAIQUE DA SILVA PEREIRA	OFICIAL ADMINISTRATIVO	3	A	A	I	21483

D4Sign 98f17c04-e881-42ca-9357-94d9732d61a0 - Para confirmar as assinaturas acesse https://secure.d4sign.com.br/verificar
Documento assinado eletronicamente, conforme MP 2.200-2/01, Art. 10º, §2.

6848	KARINA APARECIDA MENDES DE FARIAS SA	OFICIAL ADMINISTRATIVO	3	A	C	I	21484
7069	KEILA GABRIELA DA PAIXAO MOURA	OFICIAL ADMINISTRATIVO	3	A	C	I	21485
8079	LAERTE PINTO FERREIRA	OFICIAL ADMINISTRATIVO	3	A	C	I	21486
9496	LAILA CRISTINI WATANABE	OFICIAL ADMINISTRATIVO	3	A	A	I	21487
9687	LAIS LIMA DUTRA	OFICIAL ADMINISTRATIVO	3	A	A	I	21488
10268	LAURA MATOS DE SOUZA	OFICIAL ADMINISTRATIVO	3	A	A	I	21489
9520	LEONARDO ANTONIO PAES	OFICIAL ADMINISTRATIVO	3	A	A	I	21490
9519	LEONARDO ROQUE DE MORAIS	OFICIAL ADMINISTRATIVO	3	A	A	I	21491
10156	LEONARDO VINICIUS JORGE	OFICIAL ADMINISTRATIVO	3	A	A	I	21492
10236	LILAMAR RODRIGUES LUIZ	OFICIAL ADMINISTRATIVO	3	A	A	I	21493
6655	LILIAN GOUVEA FERREIRA	OFICIAL ADMINISTRATIVO	3	A	C	I	21494
7099	LUANA PIMENTA DA CRUZ	OFICIAL ADMINISTRATIVO	3	A	C	I	21495
8045	LUCAS MORAES SOARES	OFICIAL ADMINISTRATIVO	3	A	C	I	21496
10439	LUCAS OLIVEIRA ALVES DE ALBUQUERQUE	OFICIAL ADMINISTRATIVO	3	A	A	I	21497
6824	LUCIA SALGADO PRIETO	OFICIAL ADMINISTRATIVO	3	A	D	I	21498
9617	LUCIANA APARECIDA RODRIGUES DA GRELLA	OFICIAL ADMINISTRATIVO	3	A	A	I	21499
6584	LUCIANA CAPELINI HERNANDES VISCAINO	OFICIAL ADMINISTRATIVO	3	A	D	I	21500
7709	LUCIANE APARECIDA BUENO AVELINO	OFICIAL ADMINISTRATIVO	3	A	C	I	21501
3149	LUCINEIDE DE LIMA BRILHA	OFICIAL ADMINISTRATIVO	3	A	G	I	21502
3419	LUCRECIA APARECIDA RANKIN LEAL	OFICIAL ADMINISTRATIVO	3	A	G	I	21503
8150	LUCYLA MAGALHAES DE MORAES	OFICIAL ADMINISTRATIVO	3	A	C	I	21504
8040	LUDMILA LOPES DA MOTTA	OFICIAL ADMINISTRATIVO	3	A	C	I	21505
3686	LUIZ CARLOS GIANNASI JUNIOR	OFICIAL ADMINISTRATIVO	3	A	E	I	21506
8047	LUIZ YASSUHIRO AIACYDA AKIMURA	OFICIAL ADMINISTRATIVO	3	A	C	I	21507
2860	MANOELINO CORDEIRO DOS SANTOS	OFICIAL ADMINISTRATIVO	3	A	G	I	21508
3356	MARA SOLANGE CAMARGO	OFICIAL ADMINISTRATIVO	3	A	G	I	21509
10463	MARCELO ALVES DE LIMA	OFICIAL ADMINISTRATIVO	3	A	A	I	21510
5266	MARCIA CRISTINA DE FREITAS	OFICIAL ADMINISTRATIVO	3	A	E	I	21511
3294	MARCIA CRISTINA PEREIRA	OFICIAL ADMINISTRATIVO	3	A	G	I	21512
8003	MARCIA MELLO DOS SANTOS	OFICIAL ADMINISTRATIVO	3	A	C	I	21513
3119	MARCO ANTONIO CANELLA	OFICIAL ADMINISTRATIVO	3	A	G	I	21514
7984	MARCOS ESTEVAM DEBRE	OFICIAL ADMINISTRATIVO	3	A	C	I	21515
7861	MARIA ANTONOVITS	OFICIAL ADMINISTRATIVO	3	A	C	I	21516
9482	MARIA CANDIDO DE ANDRADE	OFICIAL ADMINISTRATIVO	3	A	A	I	21517
5491	MARIA CLEUSA ISAIAS IZIDORO	OFICIAL ADMINISTRATIVO	3	A	E	I	21518
3130	MARIA HELENA BEZERRA	OFICIAL ADMINISTRATIVO	3	A	G	I	21519
8236	MARIA JUDITE MOURA	OFICIAL ADMINISTRATIVO	3	A	C	I	21520
6140	MARIA LUCIA DE ANDRADE	OFICIAL ADMINISTRATIVO	3	A	D	I	21521
3770	MARIA VIRGINIA ALVES LISTA	OFICIAL ADMINISTRATIVO	3	A	F	I	21522
3746	MARILEUSA MEDEIROS DE AZEVEDO	OFICIAL ADMINISTRATIVO	3	A	F	I	21523
3143	MARINA DAS GRACAS MARTINS	OFICIAL ADMINISTRATIVO	3	A	G	I	21524
3298	MARLUCE MEDEIROS DE AZEVEDO	OFICIAL ADMINISTRATIVO	3	A	G	I	21525
10446	MATEUS MOTTA PITTOL DA SILVA	OFICIAL ADMINISTRATIVO	3	A	A	I	21526
10383	MATHEUS BORANGA FERNANDES	OFICIAL ADMINISTRATIVO	3	A	A	I	21527
10131	MATHEUS DO CARMO	OFICIAL ADMINISTRATIVO	3	A	A	I	21528
8123	MAYARA CRISTINA PELLEGRINI NUNES	OFICIAL ADMINISTRATIVO	3	A	C	I	21529
8020	MELISSA YUMI TATIKAVA	OFICIAL ADMINISTRATIVO	3	A	C	I	21530
5495	MICHELE CHAMMA CORREA PEREIRA	OFICIAL ADMINISTRATIVO	3	A	E	I	21531
6881	MIRIAM LUCIA DA SILVEIRA	OFICIAL ADMINISTRATIVO	3	A	D	I	21532
10146	MIRIAN RAVELLI PADOVAN VIANA	OFICIAL ADMINISTRATIVO	3	A	A	I	21533
8149	MONIQUE RIBEIRO DE SOUZA ROSENDO	OFICIAL ADMINISTRATIVO	3	A	C	I	21534
7725	NATALLIE APARECIDA TROGUILHO SIQUEIRA	OFICIAL ADMINISTRATIVO	3	A	C	I	21535
8080	NELLI DRAEGER HENNIES GOMES	OFICIAL ADMINISTRATIVO	3	A	C	I	21536
6728	PATRICIA ROCHA DE JESUS	OFICIAL ADMINISTRATIVO	3	A	D	I	21537
8339	PAULA DE CARLI PERINETTO	OFICIAL ADMINISTRATIVO	3	A	B	I	21538
8104	PAULO CESAR MORELLATO BUENO	OFICIAL ADMINISTRATIVO	3	A	C	I	21539
10145	RAFAEL LUIZ DA COSTA FREIRE	OFICIAL ADMINISTRATIVO	3	A	A	I	21540
8067	RAFAEL RICARDO MARTINHO VIGIL	OFICIAL ADMINISTRATIVO	3	A	C	I	21541
9497	RAFAEL VITOR DE MORAES PAIVA	OFICIAL ADMINISTRATIVO	3	A	A	I	21542
6221	REGINA CELIA ROQUE	OFICIAL ADMINISTRATIVO	3	A	C	I	21543
3106	REGINALDO ROGERIO RAIMUNDO	OFICIAL ADMINISTRATIVO	3	A	G	I	21544
8385	RENATA APARECIDA DE SOUZA	OFICIAL ADMINISTRATIVO	3	A	B	I	21545
9521	RENATO CEZAR CAVALLARI	OFICIAL ADMINISTRATIVO	3	A	A	I	21546
9611	RICARDO FERNANDO NUNES DE PAULA FILHO	OFICIAL ADMINISTRATIVO	3	A	A	I	21547
10138	RICHARD LIMA CALDERONI	OFICIAL ADMINISTRATIVO	3	A	A	I	21548
7195	RICHARD PEREIRA TEZZEI	OFICIAL ADMINISTRATIVO	3	A	C	I	21549
6948	ROBERT PETERSON LAUREANO SALES	OFICIAL ADMINISTRATIVO	3	A	C	I	21391
3336	ROBERTA PEREIRA DOS SANTOS JACOMINE	OFICIAL ADMINISTRATIVO	3	A	G	I	21550
7711	ROGERIO CAPARELLO	OFICIAL ADMINISTRATIVO	3	A	C	I	21551
1599	ROGERIO DE ALMEIDA RIBEIRO	OFICIAL ADMINISTRATIVO	3	A	I	I	21552
3685	ROGERIO UDVARI	OFICIAL ADMINISTRATIVO	3	A	F	I	21553
3268	ROSANGELA CORDEIRO DA SILVA	OFICIAL ADMINISTRATIVO	3	A	G	I	21554
10157	ROSANGELA RAMOS DE OLIVEIRA COSTA	OFICIAL ADMINISTRATIVO	3	A	A	I	21555
3085	ROSELI FERNANDES BERTUCCI CANELLA	OFICIAL ADMINISTRATIVO	3	A	G	I	21556
8567	ROSELY FERREIRA DAMASCENA	OFICIAL ADMINISTRATIVO	3	A	B	I	21557
3372	ROSEMARY MARIA DE MORAES	OFICIAL ADMINISTRATIVO	3	A	F	I	21558
3009	ROSICLEA DE ARAUJO MARQUES GARCES	OFICIAL ADMINISTRATIVO	3	A	G	I	21559
7112	ROSINALVA EVANGELISTA DE CARVALHO	OFICIAL ADMINISTRATIVO	3	A	C	I	21560
2868	RUBENS FRANCISCO DA SILVA	OFICIAL ADMINISTRATIVO	3	A	G	I	21561
3596	RUTH DE FREITAS CUNHA	OFICIAL ADMINISTRATIVO	3	A	F	I	21562
7165	SANDRA APARECIDA PEREIRA DOS SANTOS	OFICIAL ADMINISTRATIVO	3	A	C	I	21563
2028	SANDRO FELIPE CHAMA	OFICIAL ADMINISTRATIVO	3	A	H	I	21564
7707	SHEILA ALVES DE SOUZA	OFICIAL ADMINISTRATIVO	3	A	C	I	21565
8509	SIDNEY DE SOUZA FERRAZ JUNIOR	OFICIAL ADMINISTRATIVO	3	A	B	I	21566
6509	SILVANA FERREIRA DA SILVA	OFICIAL ADMINISTRATIVO	3	A	D	I	21567
8042	SILVIA DE OLIVEIRA ALVES BATISTA	OFICIAL ADMINISTRATIVO	3	A	C	I	21568
8586	SILVIA SIMOES LIMA	OFICIAL ADMINISTRATIVO	3	A	B	I	21569
6492	SILVIO HIPOLITO	OFICIAL ADMINISTRATIVO	3	A	C	I	21570
9485	STELLA CRISTINA BARRETO BURKART	OFICIAL ADMINISTRATIVO	3	A	A	I	21571
1150	SUELI APARECIDA CARDOSO BUENO	OFICIAL ADMINISTRATIVO	3	A	I	I	21572
10286	SUELI BARRETO BRANDAO CRUZ	OFICIAL ADMINISTRATIVO	3	A	A	I	21573
3362	SUELI IHA	OFICIAL ADMINISTRATIVO	3	A	G	I	21574
7708	SUZI MARIA RODRIGUES MULLER	OFICIAL ADMINISTRATIVO	3	A	C	I	21575
3264	TERESINHA APARECIDA SILVA SANTANA	OFICIAL ADMINISTRATIVO	3	A	G	I	21576
7714	THAIS CERQUEIRA AZEVEDO	OFICIAL ADMINISTRATIVO	3	A	C	I	21577
10288	THAYS ALVES NASCIMENTO ARAUJO	OFICIAL ADMINISTRATIVO	3	A	A	I	21578
9507	THIAGO AUGUSTO FUCITO PINHEIRO	OFICIAL ADMINISTRATIVO	3	A	A	I	21579
6589	THIAGO CHAMMA CORREA	OFICIAL ADMINISTRATIVO	3	A	D	I	21580
7990	VALDEIR APARECIDO DE ALMEIDA	OFICIAL ADMINISTRATIVO	3	A	C	I	21581
3399	VALERIA GIMENES BARRETO	OFICIAL ADMINISTRATIVO	3	A	G	I	21582
8580	VERA REGINA K DE S PEREIRA DE SOUZA	OFICIAL ADMINISTRATIVO	3	A	B	I	21583
9615	VICTOR HENRIQUE FERNANDES BONILHA	OFICIAL ADMINISTRATIVO	3	A	A	I	21584
10289	VICTORIA RIBEIRO ALFREDO BERGANTIN	OFICIAL ADMINISTRATIVO	3	A	A	I	21585
9561	VINICIUS SILVA DE MORAES	OFICIAL ADMINISTRATIVO	3	A	A	I	21586
9692	VITORIA PEREIRA DOS SANTOS	OFICIAL ADMINISTRATIVO	3	A	A	I	21587
9614	WEIDSON GUILHERME DE ARAUJO NASCIMENTO	OFICIAL ADMINISTRATIVO	3	A	A	I	21588
3265	ZULMIRA APARECIDA DOS SANTOS CARVALHO	OFICIAL ADMINISTRATIVO	3	A	G	I	21589
2227	ANTENOR BENTO DA SILVA	PEDREIRO	2	A	H	I	21591
10267	EDMILSON DE PAULA	PEDREIRO	2	A	A	I	21592
7727	EVANDRO SERGIO ESTRAI	PEDREIRO	2	A	C	I	21593
7817	FELICIO DA SILVA	PEDREIRO	2	A	C	I	21594
6561	GERALDO APARECIDO ARRUDA	PEDREIRO	2	A	D	I	21595
7726	HELIO DOS SANTOS	PEDREIRO	2	A	C	I	21596
7938	JOAO DE JESUS ALBINO	PEDREIRO	2	A	C	I	21597
3108	JOSE APARECIDO DA CUNHA	PEDREIRO	2	A	G	I	21598
6560	LEVI RODRIGUES PINHEIRO	PEDREIRO	2	A	D	I	21599
7946	DOUGLAS COELHO RICARDO	PINTOR	2	A	C	I	21600
6930	FABIO BARBOSA	PINTOR	2	A	C	I	21601
3075	JOSE DA SILVA	PINTOR	2	A	G	I	21602
8084	MARCOS REZENDE	PINTOR	2	A	C	I	21603
8096	VALDI SOARES DINIZ	PINTOR	2	A	C	I	21604
6962	WENCESLAU BURGUI NETO	PINTOR	2	A	C	I	21605
5593	ADRIANA RIPA TEZZEI	PROCURADOR DO MUNICIPIO	14	A	D	I	21607
9962	ADRIANO DE FREITAS GONCALVES	PROCURADOR DO MUNICIPIO	14	A	A	I	21608
9099	ALESSANDRA AIRES GONCALVES REIMBERG	PROCURADOR DO MUNICIPIO	14	A	A	I	21609
9982	ANDERSON CLAYTON RODRIGUES BARBOSA	PROCURADOR DO MUNICIPIO	14	A	A	I	21610
9950	CONRADO DE GODOI	PROCURADOR DO MUNICIPIO	14	A	A	I	21611
534	DALMO TOMAZ PEREIRA	PROCURADOR DO MUNICIPIO	14	A	I	I	21606
5080	MARCIO YUKIO TAMADA	PROCURADOR DO MUNICIPIO	14	A	E	I	21612
5279	MARCOS ROBERTO ARANTES NARBUTIS	PROCURADOR DO MUNICIPIO	14	A	E	I	21613
3646	NIVALDO BUENO DA SILVA	PROCURADOR DO MUNICIPIO	14	A	F	I	21614
5280	ROBERTA COSTA PEREIRA DA SILVA	PROCURADOR DO MUNICIPIO	14	A	E	I	21615
7232	WALKER GONCALVES	PROCURADOR DO MUNICIPIO	14	A	C	I	21616
9842	ALLISSON MATHEUS DE LIMA	PROFISSIONAL DE EDUCACAO FISICA	5	A	A	I	21617
10208	CAMILA MATOS MARIANO	PROFISSIONAL DE EDUCACAO FISICA	5	A	A	I	21618
4954	JOAO CARLOS GARCIA	PROTETICO DENTARIO	8	C	E	I	21619
9221	ADRIANA DOS SANTOS PORFIRIO	PSICOLOGO	8	D	A	I	21620
10349	ADRIANA MOREIRA DE ALMEIDA	PSICOLOGO	8	D	A	I	21621
10316	ANA SIDNEIA RIBEIRO SILVA	PSICOLOGO	8	D	A	I	21622
9153	CAROLINA PAULO	PSICOLOGO	8	D	A	I	21623
7541	CAROLINE FERRAZ CARLIN	PSICOLOGO	8	D	C	I	21624
10089	ELIDA MOZART VIEIRA SCARCELLI MALAGA	PSICOLOGO	8	D	A	I	21625
7909	ENI PEREIRA DA SILVA	PSICOLOGO	8	D	B	I	21626
10199	ERNESTO BALDEZ	PSICOLOGO	8	D	A	I	21627
10037	GABRIELLE KVINT OLIVEIRA	PSICOLOGO	8	D	A	I	21628
9230	GISELE DO NASCIMENTO LEANDRO GUERRA	PSICOLOGO	8	D	A	I	21629
8609	GRAZIELE DO NASCIMENTO ROCHA	PSICOLOGO	8	D	B	I	21630
8591	HELENA VITORINO DE SOUZA	PSICOLOGO	8	D	B	I	21631

D4Sign 98f17c04-e881-42ca-9357-94d9732d61a0 - Para confirmar as assinaturas acesse https://secure.d4sign.com.br/verificar
Documento assinado eletronicamente, conforme MP 2.200-2/01, Art. 10º, §2.

8016	JESICA LEOCADIA ARAUJO PASSINI	PSICOLOGO	8	D	B	I	21632
7257	KARINA KROHN BARRETA	PSICOLOGO	8	D	B	I	21633
10459	LAIANDRA CRISTINA TELES FERREIRA	PSICOLOGO	8	D	A	I	21634
8608	LETICIA CRUZ PINHEIRO	PSICOLOGO	8	D	B	I	21635
4999	LIA KAARI FERNANDES	PSICOLOGO	8	D	E	I	21636
5202	LINA MARIA DE FREITAS	PSICOLOGO	8	D	E	I	21637
6214	MARIA DE FATIMA MEDEIROS NUNES	PSICOLOGO	8	D	D	I	21638
7540	MARIA JOSE DA SILVA	PSICOLOGO	8	D	B	I	21639
8707	MARINA CLAUDIA NUNES DA COSTA	PSICOLOGO	8	D	B	I	21640
3428	MONICA IZABEL FERREIRA STROPPA	PSICOLOGO	8	D	F	I	21641
5137	MONICA REGINA FERREIRA	PSICOLOGO	8	D	E	I	21642
10044	PAULA LIRANI SILVA	PSICOLOGO	8	D	A	I	21643
9161	SILVIA LAUREANO	PSICOLOGO	8	D	A	I	21644
6222	SIMONE CORREIA DA COSTA	PSICOLOGO	8	D	D	I	21645
10032	TATIANE MORAES CALURA	PSICOLOGO	8	D	A	I	21646
6137	VALDIRENE DA SILVA NICODEMOS	PSICOLOGO	8	D	D	I	21647
9184	WALDELICE APARECIDA MESQUITA	PSICOLOGO	8	D	A	I	21648
9518	CAIO CEZAR COSTA MACIEL	TECNICO AGRICOLA	4	A	A	I	21649
10113	DANIELA DA SILVA LUIZ	TECNICO DE EDIFICACOES	4	A	A	I	21650
9528	GUSTAVO SOARES LUIZ PEREIRA	TECNICO DE EDIFICACOES	4	A	A	I	21651
2658	JAMIL CONSTANTINO	TECNICO DE EDIFICACOES	4	A	H	I	21652
9624	ALEXANDRE DA SILVA BOTELHO	TECNICO DE ENFERMAGEM	13	C	A	I	21653
9623	CAROLINE DA SILVA RIBEIRO	TECNICO DE ENFERMAGEM	13	C	A	I	21654
9363	DANIEL BELCHO DE ANDRADE	TECNICO DE ENFERMAGEM	13	C	A	I	21655
5542	ENIZETE MARLENE CARNEIRO	TECNICO DE ENFERMAGEM	13	C	E	I	21656
9605	KATIA IZILDA DE CAMARGO MACHADO	TECNICO DE ENFERMAGEM	13	C	A	I	21657
9563	MARIA LUISA ISHIMARU FERREIRA	TECNICO DE ENFERMAGEM	13	C	A	I	21658
9384	MARILDA PINTO BARBOSA	TECNICO DE ENFERMAGEM	13	C	A	I	21659
9365	PRISCILA BRAMBILA OLIVEIRA	TECNICO DE ENFERMAGEM	13	C	A	I	21660
9360	ROBSON RODRIGUES CARVALHO CAMARGO	TECNICO DE ENFERMAGEM	13	C	A	I	21661
9364	ROSEMEIRE FERNANDES GISMENE	TECNICO DE ENFERMAGEM	13	C	A	I	21662
9373	SARA REGINA BRITO	TECNICO DE ENFERMAGEM	13	C	A	I	21663
8157	VALDINES PEREIRA CARDOSO DA SILVA	TECNICO DE ENFERMAGEM	13	C	C	I	21664
7732	ALCIONE DE OLIVEIRA SILVA REIS	TECNICO EM DESENHO	4	A	C	I	21665
9852	ALEXANDRE CHIMURA SAKEMI	TECNICO EM MANUTENCAO DE COMPUTADORES E INFORMATICA	4	A	A	I	21666
9394	CAIO DE ATOS BERTI	TECNICO EM MANUTENCAO DE COMPUTADORES E INFORMATICA	4	A	A	I	21667
9393	GUSTAVO DE SOUZA ANDRADE BARROS	TECNICO EM MANUTENCAO DE COMPUTADORES E INFORMATICA	4	A	A	I	21668
10014	LEONARDO DANIEL MARCONDES DE MORAES	TECNICO EM MANUTENCAO DE COMPUTADORES E INFORMATICA	4	A	A	I	21669
9392	MARCO ANTONIO DE SOUZA REIS JUNIOR	TECNICO EM MANUTENCAO DE COMPUTADORES E INFORMATICA	4	A	A	I	21670
5278	CINTIA APARECIDA PIRES NASCIMENTO	TECNICO EM SAUDE BUCAL	13	C	E	I	21671
9977	CONCEICAO APARECIDA DOS SANTOS AGUIAR	TECNICO EM SAUDE BUCAL	13	C	A	I	21672
3509	FABIANA APARECIDA BATISTA	TECNICO EM SAUDE BUCAL	13	C	F	I	21673
9557	GISELE DA SILVA LOPES	TECNICO EM SAUDE BUCAL	13	C	A	I	21674
4979	GISELLE ANDRADE MARTINS	TECNICO EM SAUDE BUCAL	13	C	E	I	21675
7956	LILIANE MORAES BUENO	TECNICO EM SAUDE BUCAL	13	C	B	I	21676
9978	LINDAURA SOARES DE SA	TECNICO EM SAUDE BUCAL	13	C	A	I	21677
7944	LUANA ROQUE DA SILVA MORAIS	TECNICO EM SAUDE BUCAL	13	C	C	I	21678
7472	MARCIA ROCHA LUCIA	TECNICO EM SAUDE BUCAL	13	C	C	I	21679
10035	MARIANE PEDRETTI	TECNICO EM SAUDE BUCAL	13	C	A	I	21680
10315	PRICILA APARECIDA PEDRO	TECNICO EM SAUDE BUCAL	13	B	A	I	21681
9990	ROSELI APARECIDA MELLO	TECNICO EM SAUDE BUCAL	13	C	A	I	21682
7955	ROSEMEIRE MOREIRA DE ANDRADE PEREIRA	TECNICO EM SAUDE BUCAL	13	C	B	I	21683
9951	SAYONARA DA SILVA PEREIRA	TECNICO EM SAUDE BUCAL	13	C	A	I	21684
4957	SHEILA KARINE LINS SEKERES	TECNICO EM SAUDE BUCAL	13	C	D	I	21685
10308	SANDRA REGINA DA SILVA	TECNICO EM SEGURANCA DO TRABALHO	4	A	A	I	21686
9282	ANDREA CRISTINA GUIDOTTE	TERAPEUTA OCUPACIONAL	8	D	A	I	21687
8816	VANICLEIA DO CARMO CARVALHO	TERAPEUTA OCUPACIONAL	8	D	B	I	21688
10008	VANICLEIA DO CARMO CARVALHO	TERAPEUTA OCUPACIONAL	8	D	A	I	21689
10278	ELIANE NOBUKO OKUNO MASHIBA	TESOUREIRO	5	A	A	I	21690
9427	FATIMA BISPO RODRIGUES	TESOUREIRO	5	A	A	I	21691
3461	ABEL CORDEIRO DOS SANTOS	VIGILANTE	2	A	G	I	21692
7236	ADILSON SOARES	VIGILANTE	2	A	C	I	21693
5488	ADRIANO APARECIDO DE FARO	VIGILANTE	2	A	E	I	21694
5128	AIRTON DOS SANTOS MOREIRA	VIGILANTE	2	A	E	I	21695
3242	ALEXANDRO DE CAMARGO	VIGILANTE	2	A	G	I	21696
3390	ANDERSON GOMES DE LIMA	VIGILANTE	2	A	G	I	21697
3023	AURELIANO ALVES XAVIER	VIGILANTE	2	A	G	I	21698
5130	CARLOS ROBERTO LEITE	VIGILANTE	2	A	E	I	21699
2970	CICERO MONTEIRO DE FARIAS	VIGILANTE	2	A	G	I	21700
6532	DANIEL DOS SANTOS GARCIA	VIGILANTE	2	A	D	I	21701
3376	EDILSON DONIZETI LOURENCO	VIGILANTE	2	A	G	I	21702
7515	EDSON NISTAL	VIGILANTE	2	A	C	I	21703
4961	FABIO MELO DA SILVA	VIGILANTE	2	A	E	I	21704
3025	FRANCISCO DE PAULA SOLDANI	VIGILANTE	2	A	G	I	21705
3046	GILBERTO MARTINS DA SILVA	VIGILANTE	2	A	G	I	21706
5196	GILSON LOPES BATISTA	VIGILANTE	2	A	E	I	21707
5487	IRACI DE ALMEIDA	VIGILANTE	2	A	C	I	21708
7242	JOAB DOS SANTOS ERNESTO	VIGILANTE	2	A	C	I	21709
7244	JOAO ROBERTO XAVIER RUAS	VIGILANTE	2	A	C	I	21710
3473	JOSE ANTONIO DE ANDRADE	VIGILANTE	2	A	F	I	21711
3041	JOSE ARCANJO DOS SANTOS	VIGILANTE	2	A	G	I	21712
5129	JOSE LUIZ SANT ANA BORBA	VIGILANTE	2	A	E	I	21713
8005	LEANDRO PEREIRA	VIGILANTE	2	A	C	I	21714
7544	LUIS GUSTAVO DE OLIVEIRA GERALDO	VIGILANTE	2	A	A	I	21715
5486	MARCIO APARECIDO RODRIGUES DA CUNHA	VIGILANTE	2	A	D	I	21716
7545	NATAN SANTANA DE OLIVEIRA	VIGILANTE	2	A	C	I	21717
7542	NEUSA PEDROSO DE ALMEIDA	VIGILANTE	2	A	B	I	21718
6918	ORLANDO SOARES DOS SANTOS	VIGILANTE	2	A	C	I	21719
3021	PEDRO DIONISIO OLIVEIRA	VIGILANTE	2	A	G	I	21720
3388	PLINIO ALENCAR VEREDA DA SILVA	VIGILANTE	2	A	G	I	21721
6531	ROBSON CARDOSO MALDONADO PERES	VIGILANTE	2	A	D	I	21722
7543	ROSIVAN FERREIRA DAMASCENA	VIGILANTE	2	A	C	I	21723
7514	WASHINGTON LUIS DE CASTRO	VIGILANTE	2	A	C	I	21724
3022	WILSON ROBERTO DONEGA	VIGILANTE	2	A	G	I	21725
9571	DANIEL SEITIRO NAKANO	VISITADOR SANITARIO	11	B	A	I	21726
2841	PAULA SABRINA ALVAREZ B SOARES DE CAMPOS	VISITADOR SANITARIO	11	B	E	I	21727
8585	WESLEI FEITOSA RODRIGUES	VISITADOR SANITARIO	11	B	B	I	21728

ANEXO II

À Comissão de Avaliação de Desempenho

RECURSO - ENQUADRAMENTO LC 445/2022

SERVIDOR (A)	
MATRICULA	
CARGO	
LOTAÇÃO	
TELEFONE/CELULAR	
E-MAIL	

PREZADO PRESIDENTE DA COMISSÃO DE AVALIAÇÃO DE DESEMPENHO

Venho por meio deste, solicitar a revisão do meu enquadramento divulgado no jornal imprensa oficial nº _____ de _____ (Especificar abaixo os motivos da discordância e anexar documentos comprobatórios caso necessário).

• INTRUÇÃO DE PREENCHIMENTO E RECEBIMENTO
- Preferencialmente digitado, na impossibilidade preencher com letra legível
- Este formulário não poderá conter rasuras, caso contrário será devolvido para correção.
- Datar e assinar

Data: _____/_____/2022 **_____**
Assinatura

GABINETE DO PREFEITO

E R R A T A

Informamos que o Extrato de Portaria, publicado na Edição nº 1096 do Jornal Imprensa Oficial do Município, com data de 19 de janeiro de 2022, onde:

lê-se:

D4Sign 98f17c04-e881-42ca-9357-94d9732d61a0 - Para confirmar as assinaturas acesse https://secure.d4sign.com.br/verificar
Documento assinado eletronicamente, conforme MP 2.200-2/01, Art. 10º, §2.

PORTARIA Nº 20.160, DE 14 DE JANEIRO DE 2022.

leia-se:
PORTARIA Nº 22.716, DE 14 DE JANEIRO DE 2022.

ASSESSORIA JURÍDICA PARLAMENTAR

DECRETO Nº 9.409, DE 14 DE JANEIRO DE 2022

Dispõe sobre acumulação de cargos, empregos e funções remuneradas na área do Magistério Público Municipal da Rede Municipal de Mairiporã.

O **PREFEITO DE MAIRIPORÃ**, Senhor **WALID ALI HAMID**, usando de suas atribuições legais, e:

CONSIDERANDO a necessidade de serem revistos e atualizados os dispositivos que regulamentam acumulação de cargos, empregos e funções no âmbito da Administração Municipal, DECRETA:

Art. 1º As acumulações remuneradas de cargos públicos, previstas pelas Constituições Federal e Estadual e pela Lei Complementar 439, de 17 de dezembro de 2021, ficam disciplinadas no âmbito do Município de Mairiporã pelas disposições do presente Decreto.

Art. 2º Nos termos das normas constitucionais, serão permitidas as seguintes situações de acumulações remuneradas de cargos públicos, desde que haja compatibilidade de horários:
I - a de dois cargos de Professor;
II - a de um cargo de Professor com outro Técnico ou Científico.

Art. 3º Para fins de acumulações remuneradas, considera-se cargo técnico ou científico aquele que exige, para seu exercício, conhecimentos específicos de nível superior, ou de Educação Profissional correspondente ao Ensino Médio.
Parágrafo único. A simples denominação de "Técnico" ou "Científico" não caracterizará, como tal, o cargo que não satisfaça as exigências constantes no "caput" do art. 3º.

Art. 4º Haverá compatibilidade de horários quando:
I - comprovada a possibilidade de exercício dos dois cargos, empregos ou funções, em horários diversos, sem prejuízo do número regulamentar de horas de trabalho de cada um;
II - mediar, entre o término do horário de um cargo, emprego ou função e o início do outro, pelo menos 1 (uma) hora de intervalo, se no mesmo município, salvo se no mesmo estabelecimento e de 2 (duas) horas, se em municípios diversos;
III - comprovada a viabilidade de acesso aos locais de trabalho pelos meios normais de transporte.
§ 1º A autoridade competente para expedir declaração sobre o horário de trabalho do servidor em acumulação remunerada é o Dirigente de sua Unidade de exercício.
§ 2º Se as Unidades de exercício do servidor situarem-se próximas uma da outra, os intervalos exigidos no inciso II deste artigo poderão ser reduzidos até o mínimo de 15(quinze) minutos, a critério da autoridade competente de que trata o art. 8º deste decreto, que será responsável pela verificação do cumprimento regular dos respectivos horários de trabalho.
§ 3º Compete ao superior imediato do servidor da Unidade Escolar a verificação do cumprimento regular dos respectivos horários de trabalho, incluindo os horários de trabalho pedagógico, estabelecidos pela Unidade Escolar e homologados pela Secretaria Municipal de Educação.
§ 4º A acumulação remunerada será possível apenas para duas situações acumuláveis, não sendo permitida a tríplice acumulação.

Art. 5º O servidor nomeado, admitido ou o contratado no serviço público deverá declarar, sob pena de responsabilidade, se exerce outro cargo, emprego ou função na administração pública direta, indireta ou Fundação da União, Estado e dos Municípios, indicando qual o cargo e horário de trabalho.

Art. 6º A acumulação de proventos e vencimentos ou salários somente é permitida quando se tratar de cargos, empregos ou funções acumuláveis na atividade, na forma prevista na Constituição Federal.

Art. 7º Compete ao Secretário (a) Municipal de Educação verificar a regularidade da acumulação pretendida e despachar os atos decisórios numerados dos casos examinados.

Art. 8º Compete ao superior imediato da Unidade Escolar:
I - fornecer declaração constando se o servidor exerce ou não cargo, emprego ou função pública remunerada;
II - exigir do servidor declaração expedida pela outra Unidade de exercício, se o mesmo acumular cargo, emprego ou função remunerada;
III - examinar e encaminhar os documentos para a Secretaria Municipal de Educação e verificar a possibilidade da acumulação pretendida;
IV - dar ciência ao servidor do ato decisório numerado referente à acumulação pretendida;
V - arquivar o ato decisório numerado no prontuário do servidor;
VI - propor a abertura de processos, no caso de reconsideração, juntando a este o ato decisório numerado, encaminhado à Secretaria Municipal de Educação, que tomará as devidas providências.
§ 1º Os atos decisórios serão numerados sequencialmente, com renovação anual.
§ 2º Aplica-se também o disposto no caput deste artigo ocorrendo qualquer mudança na situação funcional do servidor ou empregado que tenha acumulação remunerada.
§ 3º Será responsabilizada a autoridade que permitir acumulação ilícita, aplicando-se as sanções cabíveis.

Art. 9º Depois de confirmado o acúmulo ilegal do servidor ou empregado mantido pelo Poder Público, será de competência do superior imediato:
I - convidar o servidor ou empregado a optar, sob pena de suspensão dos vencimentos ou salários, por um dos cargos, empregos ou funções;
II - exigir, sob pena de suspensão de vencimentos ou salários, prova que foi exonerado do outro cargo ou dispensado do outro emprego ou função.
Parágrafo único. As providências de que trata este artigo deverão ocorrer no prazo improrrogável de trinta dias, contados da constatação do fato.

Art. 10. Na hipótese do servidor ou empregado não optar no prazo previsto no art. 9º, e for confirmado pelas autoridades competentes a irregularidade do acúmulo, será aplicadas as seguintes penalidades:
I - se constatada a má fé, será demitido de todos os cargos, empregos ou funções, ficando obrigado a devolver o que recebeu indevidamente;
II - se não houver má fé, será mantido no cargo, emprego ou função que exercia há mais tempo.

Art. 11. Qualquer cidadão poderá comunicar aos órgãos públicos a existência de acumulação irregular.

Art. 12. Caberá à Secretaria Municipal de Educação manter contato com órgãos e entidades da administração direta e indireta do Estado, bem como da União e de outros Municípios, para fins de intercâmbio de informações quanto à acumulação de cargos, empregos ou funções.

Art. 13. Esse Decreto entra em vigor na data de sua publicação, revogadas as disposições em contrário, em especial o Decreto nº 8.293 de 20 de março de 2017.

Palácio Tibiriçá, em 14 de janeiro de 2022

WALID ALI HAMID
Prefeito Municipal

DOUGLAS PEREIRA DA SILVA
Secretaria Municipal de Administração
Recursos Humanos e Modernização

MÁRCIA APARECIDA BERNARDES
Secretaria Municipal de Educação e Cultura

SILVIA SIMÕES LIMA
Assessoria Jurídica Parlamentar

DECRETO Nº 9.410, DE 14 DE JANEIRO DE 2022

Disciplina o Horário de Trabalho Pedagógico dos Professores da Rede Municipal de Ensino.

O **PREFEITO DE MAIRIPORÃ**, Senhor **WALID ALI HAMID**, usando de suas atribuições legais e considerando o disposto na Lei Federal nº 11.738 de 16/07/2008, Lei Municipal nº **444 de 11/01/2022**, e;

CONSIDERANDO que a jornada docente é composta de no máximo dois terços de trabalho diretamente com os alunos, na condução de dinâmicas de ensino-aprendizagem e um terço de horas de trabalho pedagógico;

CONSIDERANDO que os horários de trabalho pedagógicos coletivos docentes (HTPC), são oportunidades privilegiadas de aperfeiçoamento profissional dos docentes, na medida em que viabilizam discussões acerca da proposta pedagógica da escola e sobre os desafios didáticos enfrentados pela comunidade escolar;

CONSIDERANDO que os horários de trabalho pedagógicos individuais (HTPI) possibilitam o desenvolvimento de organização da rotina pedagógica e o atendimento aos pais e alunos;

CONSIDERANDO que os horários de trabalho pedagógicos em local de livre escolha (HTPL) oportunizam a preparação de aulas, a correção de provas e formação continuada do professor;

CONSIDERANDO que a rede de ensino de Mairiporã conta com unidades escolares de: Educação Infantil e creches, escolas de Ensino Fundamental – Anos Iniciais, escolas com Educação de Jovens e Adultos (EJA) de Ensino Fundamental – Termos Iniciais e Centro Municipal de Apoio e Desenvolvimento e Formação - CEMAD, **DECRETA**:

Art. 1º Fica estabelecido para todas as unidades escolares da rede municipal de ensino o Horário de Trabalho Pedagógico Coletivo (HTPC) a ser realizado na unidade escolar às quartas-feiras, nas seguintes conformidades:
I-o HTPC ocorrerá de forma presencial às quartas-feiras, em consonância com o Calendário Escolar para o ano letivo vigente, podendo também ser realizado de forma remota, de acordo com prévia programação da Secretaria de Educação;
II- o horário das atividades pertinentes às reuniões pedagógicas coletivas (HTPCs), deverá ter seu início a partir das dezessete horas e quinze minutos, nas escolas de Educação Infantil e a partir das dezoito horas e quinze minutos nas unidades escolares de Ensino Fundamental ou compartilhada, para o cumprimento das 2 (duas) horas, não ultrapassando o horário das vinte e uma horas para o seu encerramento, mediante parecer da Secretaria Municipal de Educação e Cultura através da Supervisão de Ensino;
III-os professores com classe do Ensino Fundamental (termos Iniciais) de Educação de Jovens e Adultos realizarão o HTPC às quartas-feiras com horário a ser definido pelo gestor da unidade escolar e ratificado pela Secretaria Municipal de Educação;
IV- os professores de Educação Física cumprirão o Horário de Trabalho Pedagógico Coletivo (HTPC) na unidade escolar sede ou, alternadamente, sob a orientação da Assistência Pedagógica de Educação Física, em local e com calendário a ser definido pela Secretaria Municipal de Educação.
Parágrafo único. As Horas de Trabalho Pedagógico das quais trata o caput deste artigo poderão ser cumpridas na Secretaria Municipal de Educação, mediante convocação prévia, em atividades de formação e orientações pedagógicas às quartas-feiras com horário a ser definido pela Secretaria de Educação.

Art. 2º A unidade escolar deverá oferecer o HTPC para todos os professores que tenha atribuída na escola a Carga Suplementar de Trabalho Docente às segundas-feiras, nas seguintes conformidades:
I – realizado por meio remoto, através de plataformas ou aplicativos que poderão ser definidos pela equipe escolar,

D4Sign 98f17c04-e881-42ca-9357-94d9732d61a0 - Para confirmar as assinaturas acesse https://secure.d4sign.com.br/verificar
Documento assinado eletronicamente, conforme MP 2.200-2/01, Art. 10º, §2.

com a anuência da Secretaria Municipal de Educação ou estabelecido pela própria Secretaria de Educação. O horário de início deverá ser a partir das dezessete horas e quinze minutos, para as escolas de Educação Infantil e a partir das dezoito horas e quinze minutos nas unidades escolares de Ensino Fundamental, ou compartilhada para o cumprimento das 2 (duas) horas, não ultrapassando o horário das vinte e uma horas para o seu encerramento;
II - todos os professores deverão cumprir o HTPC referente à Carga Suplementar do Trabalho Docente (CSTD) ou dois cargos públicos na rede Municipal de Ensino na Unidade Escolar a qual esteja vinculada a sua jornada de trabalho referente à CSTD ou o 2º cargo.

Art. 3º Os profissionais com acumulação remunerada de cargos públicos, prevista pela Constituições Federal e Estadual e pela Lei Complementar 439, de 17 de dezembro 2021, em outra rede de ensino, após análise das declarações de horários emitidas pelos responsáveis da unidade escolar, a qual estejam vinculados seus cargos/funções, caso, comprovadamente, **não haja possibilidade** de cumprimento das duas horas de trabalho pedagógico as quartas-feiras, excepcionalmente, para o ano letivo vigente, poderão ter o horário de trabalho pedagógico fracionado em dois dias, de uma hora cada, as segundas e quartas-feiras, após parecer da Secretaria de Educação.

Art.4º O cumprimento das 2 (duas) horas de HTPI – Horário de Trabalho Pedagógico Individual de todos os professores da Rede Municipal de Ensino deverão ser realizados em dia(s) predefinidos e a duração da hora de cada HTPI será de sessenta (60) minutos cada.

Art. 5º Os profissionais do Quadro do Magistério Municipal, na impossibilidade de participação dos HTPC remotos, terão assegurados na Unidade Escolar os recursos tecnológicos necessários para este fim. Caberá ao gestor da Unidade Escolar garantir todos os protocolos de higiene, conforme recomendações dos órgãos de saúde enquanto perdurar a pandemia da COVID-19, mediante parecer da Secretaria Municipal de Educação através da Supervisão de Ensino.

Art. 6º As Unidades Escolares, em situação de vulnerabilidade quanto à segurança, poderão realizar os HTPCs presenciais em uma Unidade Escolar de melhor acesso e segurança, utilizando uma das dependências desta Unidade, desde que haja a anuência dos pares e, acordado com a direção da escola que será utilizada para esse fim, mediante análise e parecer da Supervisão de Ensino e ratificação da Secretária de Educação.

Art. 7º O Horário de Trabalho Pedagógico Coletivo (HTPC) das escolas municipais, realizado remoto ou presencialmente, de acordo com as prerrogativas estabelecidas, contará com a participação periódica da Supervisão de Ensino e da Assistência Pedagógica da Secretaria Municipal de Educação com o objetivo de acompanhar a reflexão coletiva de questões concretas do trabalho pedagógico desenvolvido pela unidade escolar.

Art. 8º O Horário de Trabalho Pedagógico Coletivo (HTPC) é uma das atribuições do Coordenador Pedagógico em parceria com o Diretor de Escola e/ou Vice-diretor.
Parágrafo único. Na ausência do Coordenador Pedagógico a responsabilidade pela organização e planejamento do HTPC ficará a cargo do Diretor de Escola e/ou Vice-diretor de Escola.

Art. 9º Os casos não previstos neste Decreto serão analisados pela Equipe de Supervisão e encaminhados para a Secretária Municipal de Educação para providências cabíveis.

Art. 10. Este Decreto entrará em vigor na data de sua publicação, revogando todas as disposições em contrário.

Palácio Tibiriçá, em 14 de janeiro de 2022

WALID ALI HAMID
Prefeito Municipal

DOUGLAS PEREIRA DA SILVA
Secretaria Municipal de Administração
Recursos Humanos e Modernização

MÁRCIA APARECIDA BERNARDES
Secretaria Municipal de Educação e Cultura

SILVIA SIMÕES LIMA
Assessoria Jurídica Parlamentar

DECRETO Nº 9.411, DE 14 DE JANEIRO DE 2022

Dispõe sobre a elaboração do Calendário Escolar para o Ano Letivo de 2.022.

O **PREFEITO DE MAIRIPORÃ**, Senhor **WALID ALI HAMID**, usando de suas atribuições legais, e;

CONSIDERANDO a obrigatoriedade de se assegurar em todas as unidades escolares o cumprimento dos mínimos anuais de dias de efetivo trabalho escolar e de carga horária exigidos pela LDB - Lei federal 9.394, de 20-12-1996;

CONSIDERANDO a Resolução CNE/CP nº. 2 de 5 de agosto de 2021, que institui Diretrizes Nacionais orientadoras para a implementação de medidas no retorno à presencialidade das atividades de ensino e aprendizagem e para a regularização do calendário escolar.

CONSIDERANDO o disposto no Decreto Municipal nº. 809, de 25 de agosto de 2020, que decreta o estado de calamidade pública para o enfrentamento da pandemia provocada pelo CORONAVÍRUS (COVID-19), no âmbito do Poder Executivo do município de Mairiporã, **DECRETA**:

Art. 1º Na elaboração do Calendário Escolar para o ano letivo de 2.022, as unidades escolares do sistema municipal de ensino deverão observar:
I - formação EDUCA SIM / Planejamento no 1º semestre: 04, 07/02/2022;
II - planejamento do 1º semestre/2022: 02 e 03/02/2022;
III - início das atividades escolares com alunos do 1º semestre/2022: 09/02/2022;
IV- encerramento do 1º semestre/2022: 04/07/2022;
V- replanejamento do 2º semestre/2022: 19 e 20/07/2022;
VI - Início das atividades escolares com alunos no 2º semestre/2022: 21/07/2022;
VII - atividades culturais para a comunidade escolar previstas em um sábado letivo no 1º Semestre/2022: 11/06/2022 – data possível de alteração no calendário da Unidade Escolar, desde que mantenha-se dentro do 1º semestre;
VIII - término do ano letivo (com alunos e professores) em 21/12/2022.

Art. 2º As Unidades Escolares deverão organizar seu calendário de forma a garantir, no desenvolvimento do Projeto Político Pedagógico, o mínimo de 200 (duzentos) dias de efetivo trabalho escolar e a carga horária anual prevista nas matrizes curriculares, devendo realizar-se de forma presencial, e na excepcionalidade, de forma remota ou híbrida, mediadas ou não por tecnologias digitais de informação e comunicação, se houver o agravamento da pandemia causada pela Covid-19 e assim for orientado pela Secretaria da Saúde. Fica a Secretaria Municipal de Educação responsável pela regulamentação e normatização do disposto acima através de Decretos e Instruções Normativas e submissão a apreciação do Conselho Municipal de Educação e emissão de Parecer.

Art. 3º As atividades pedagógicas não presenciais, serão utilizadas em caráter excepcional, mediante o agravamento da pandemia da Covid-19, para integração da carga horária das atividades pedagógicas, podendo ser cumpridas por meio das seguintes condições:
I - cômputo da carga horária das atividades pedagógicas não presenciais realizadas enquanto persistirem restrições sanitárias para presença de estudantes nos ambientes escolares, coordenado com o calendário escolar das aulas presenciais;
II - ensino híbrido: cômputo da carga horária das atividades pedagógicas não presenciais (mediadas ou não por tecnologias) realizadas de modo concomitante com o período das aulas presenciais quando do retorno gradual com dias alternados de aulas presenciais, em que permitam o rodízio do grupo de alunos e organização das classes com número reduzido de alunos, a fim de cumprir os protocolos sanitários emanados pelo poder público.

Art. 4º Considera-se como de efetivo trabalho escolar toda atividade de natureza pedagógica, planejada, organizada, estruturada e coerentemente articulada aos princípios, objetivos e metas estabelecidos pela proposta pedagógica da escola, devidamente inserida no plano escolar, centrada na eficácia na aprendizagem, desenvolvida em sala de aula e/ou em outros ambientes escolares, sob a orientação e a participação de professores e de alunos quando pertinentes.
§1º É expressamente vedada a realização de eventos ou atividades que não estejam previstos na programação do Calendário Escolar e descritas no Projeto Político Pedagógico.
§2º Os dias de efetivo trabalho escolar, constantes da programação do calendário, que, por qualquer motivo, deixarem de ocorrer, deverão ser devidamente repostos, podendo essa reposição se realizar, inclusive, aos sábados, após apreciação do Conselho de Escola e homologação pela Secretária Municipal de Educação.

Art. 5º As atividades de cunho pedagógico, inerentes ao exercício da função docente, quando realizadas em dias e/ou horários não incluídos na jornada escolar dos alunos, desde que previstas no Calendário Escolar, integram o conjunto das incumbências do professor, conforme estabelece o art. 13 da Lei Federal nº. 9.394/96.
Parágrafo único. O não comparecimento do docente, quando convocado a realizar atividades a que se refere o caput deste artigo, acarretará descumprimento da legislação vigente.

Art. 6º Após a elaboração do Calendário Escolar e sua apreciação pelo Conselho de Escola e Supervisão de Ensino, o mesmo deverá ser submetido à homologação da Secretária Municipal da Educação, contendo prévia manifestação da respectiva Supervisão de Ensino da unidade escolar, até o dia 18/02/2022.
Parágrafo único. Qualquer fato ou contexto que venha a ocorrer ao longo do ano letivo, alterando o cumprimento do disposto no Calendário Escolar homologado, independente do motivo que o tenha determinado, deverá ser objeto de manifestação do Conselho de Escola, a ser submetido à apreciação do Supervisor de Ensino da unidade e à nova homologação pela Secretária Municipal da Educação.

Art. 7º Calendário Escolar para o ano letivo de 2022 deverá contemplar:
I - férias regimentais de Docentes e Coordenadores Pedagógicos, no período de 03/01 a 01/02/2022;
II - dias destinados à realização de reuniões bimestrais dos Conselhos de Classe: 19/04, 01/07, 03/10 e 20/12/22;
III - reunião inicial do ano letivo com os pais/ responsáveis: 08/02/22;
IV - dias com reuniões de pais/responsáveis dos alunos: 20/04; 04/07, 04/10 e 21/12/22;
V - ponto facultativo 1º semestre/2022: 22/04 e 17/06/22 (Decreto nº. 9.386 de 03 de janeiro de 2022);
VI - recesso escolar do 1º semestre/2022: de 05/07 a 18/07/2022;
VII – ponto facultativo do 2º semestre/2022: 16/09, 28/10, 14/11 e 31/12 (Decreto nº 9.386 de 03 de janeiro de 2022).
VIII – recesso escolar do 2º semestre/2022: 22 à 30/12/22;
IX – dias destinados às reuniões bimestrais do Conselho de Escola - CE e da Associação de Pais e Mestres - APM seguirão, respectivamente, as legislações vigentes.
Parágrafo único. Na organização das atividades escolares não estará prevista a participação de alunos nos períodos destinados a férias e a recessos escolares, exceto os alunos regularmente matriculados nas unidades de creche que terão Calendário organizado pela Secretaria Municipal de Educação para esses períodos.

Art. 8º Este Decreto entra em vigor na data de sua publicação.

Palácio Tibiriçá, em 14 de janeiro de 2022

WALID ALI HAMID
Prefeito Municipal

DOUGLAS PEREIRA DA SILVA
Secretaria Municipal de Administração
Recursos Humanos e Modernização

MÁRCIA APARECIDA BERNARDES
Secretaria Municipal de Educação e Cultura

SILVIA SIMÕES LIMA
Assessoria Jurídica Parlamentar

PODER LEGISLATIVO

E D I T A L

D4Sign 98f17c04-e881-42ca-9357-94d9732d61a0 - Para confirmar as assinaturas acesse https://secure.d4sign.com.br/verificar
Documento assinado eletronicamente, conforme MP 2.200-2/01, Art. 10º, §2.

DECRETO LEGISLATIVO Nº 172 DE 2021

Cessa a executoriedade da Lei nº 3.886, de 17 de fevereiro de 2020, que Dispõe sobre a criação dos § 5º e 6º ao art.1º da Lei nº 3.013, de 31 de maio de 2010, em virtude da procedência da Ação Direta de Inconstitucionalidade nº 2197682.31.2020.8.26.0000.

O Presidente da Câmara Municipal de Mairiporã, Vereador **Ricardo Messias Barbosa**, no uso de suas atribuições, e de acordo com o disposto no inciso IV do art. 26 da Lei Orgânica e na alínea "h" do inciso II do art. 21 do Regimeto Interno, promulga o seguinte **DECRETO LEGISLATIVO**:

Art. 1º Fica cessada a executoriedades da Lei Municipal nº 3.886, de 17 de fevereiro de 2020, que Dispõe sobre a criação dos §§ 5º e 6º ao art. 1º da Lei nº 3.013, de 31 de maio de 2010, em virtude da procedência da Ação Direta de Inconstitucionalidade nº 2197682.31.2020.8.26.0000.
§ 1º Fica revigorado o texto do § 4º, art. 1º da Lei nº 3.013, de 31 de maio de 2010, com a redação que lhe foi dada pela Lei nº 3.441, de 27 de agosto de 2014.
§ 2º Em consequência do disposto no caput do art. 1º, fica suprimida a eficácia do mencionado dispositivo legal.

Art. 2º Este decreto legislativo entra em vigor na data de sua publicação,ficando revogadas as disposições em contrário.

Plenário "27 de Março", 14 de dezembro de 2021

RICARDO MESSIAS BARBOSA
Presidente

Registrado e publicado na Secretaria da Câmara Municipal de Mairiporã, aos 15 de dezembro de 2021.

MARIA ISABEL MAZZILLI COSTA
Diretora Administrativa

JOSÉ APARECIDO PEREIRA DE CARVALHO
Diretor Jurídico

D4Sign 98f17c04-e881-42ca-9357-94d9732d61a0 - Para confirmar as assinaturas acesse https://secure.d4sign.com.br/verificar
Documento assinado eletronicamente, conforme MP 2.200-2/01, Art. 10º, §2.

CAMARA MUNICIPAL DE MAIRIPORA

DIRETORIA DE CONTABILIDADE
DIRETORIA FINANCEIRA

Tabela 1 - Demonstrativo da Despesa com Pessoal

CAMARA MUNICIPAL DE MAIRIPORA
RELATÓRIO DE GESTÃO FISCAL
DEMONSTRATIVO DA DESPESA COM PESSOAL
ORÇAMENTOS FISCAL E DA SEGURIDADE SOCIAL
Período: 3º Quadrimestre

RGF - ANEXO 1 (LRF, art. 55, inciso I, alínea "a") 1,00

DESPESA COM PESSOAL	DESPESAS EXECUTADAS (Últimos 12 Meses) - 2021													INSCRITAS EM RESTOS A PAGAR NÃO PROCESSADOS (b)
	LIQUIDADAS													
	JANEIRO	FEVEREIRO	MARÇO	ABRIL	MAIO	JUNHO	JULHO	AGOSTO	SETEMBRO	OUTUBRO	NOVEMBRO	DEZEMBRO	TOTAL (ÚLTIMOS 12 MESES) (a)	
DESPESA BRUTA COM PESSOAL (I)	492.742,07	522.955,95	513.778,25	500.324,24	486.592,34	504.607,38	501.948,94	494.795,71	509.867,35	486.792,62	822.067,04	503.845,99	6.340.317,88	-
Pessoal Ativo	492.742,07	522.955,95	513.778,25	500.324,24	486.592,34	504.607,38	501.948,94	494.795,71	509.867,35	486.792,62	822.067,04	503.845,99	6.340.317,88	-
Vencimentos, Vantagens e Outras Despesas Variáveis	425.329,88	450.884,39	442.145,24	431.378,93	417.719,16	435.022,08	432.208,15	425.485,62	440.667,29	418.032,70	710.796,53	435.086,07	5.464.756,04	-
Obrigações Patronais	67.412,19	72.071,56	71.633,01	68.945,31	68.873,18	69.585,30	69.740,79	69.310,09	69.200,06	68.759,92	111.270,51	68.759,92	875.561,84	-
Benefícios Previdenciários													-	
Pessoal Inativo e Pensionistas	-	-	-	-	-	-	-	-	-	-	-	-	-	-
Aposentadorias, Reserva e Reformas													-	
Pensões													-	
Outros Benefícios Previdenciários													-	
Outras despesas de pessoal decorrentes de contratos de terceirização (§ 1º do art. 18 da LRF)													-	
Despesa com Pessoal não Executada Orçamentariamente													-	
DESPESAS NÃO COMPUTADAS (§ 1º do art. 19 da LRF) (II)	-	-	-	-	-	-	-	-	-	-	-	-	-	-
Indenizações por Demissão e Incentivos à Demissão Voluntária													-	
Decorrentes de Decisão Judicial													-	
Despesas de Exercícios Anteriores													-	
Inativos e Pensionistas com Recursos Vinculados													-	
DESPESA LÍQUIDA COM PESSOAL (III) = (I - II)	492.742,07	522.955,95	513.778,25	500.324,24	486.592,34	504.607,38	501.948,94	494.795,71	509.867,35	486.792,62	822.067,04	503.845,99	6.340.317,88	-

APURAÇÃO DO CUMPRIMENTO DO LIMITE LEGAL	VALOR	% SOBRE A RCL AJUSTADA
RECEITA CORRENTE LÍQUIDA - RCL (IV)	322.160.121,42	
(-) TRANSF DA UNIÃO RELAT ÀS EMEN INDIVIDUAIS (ART. 166-A, §1º, DA CF) (V)	35.699,81	
(-) TRANSF DA UNIÃO RELAT ÀS EMEN DE BANCADA (ART. 166-A, §16º, DA CF) (VI)	-	
RCL AJUSTADA PARA CÁLCULOS DA DESPESA COM PESSOAL (VII) = (IV -V - VI)	322.124.421,61	
DESPESA TOTAL COM PESSOAL - DTP (VIII) = (III a + III b)	6.340.317,88	1,97
LIMITE MÁXIMO (IX) (incisos I, II e III, art. 20 da LRF)	19.327.465,30	6,00
LIMITE PRUDENCIAL (X) = (0,95 x IX) (parágrafo único do art. 22 da LRF)	18.361.092,04	5,70
FONTE: Sistema CECAM, Unidade Responsável: CONTABILIDADE. Emissão: 25/01/2022, às 13:34:04. A	17.394.718,77	5,40

FONTE: Sistema <Nome>, Unidade Responsável <Nome>, Data da emissão <dd/mmm/aaaa> e hora de emissão <hhh e mmm>

1. Nos demonstrativos elaborados no primeiro e no segundo quadrimestre de cada exercício, os valores de restos a pagar não processados inscritos em 31 de dezembro do exercício anterior continuarão a ser informados nesse campo. Esses valores não sofrem alteração pelo seu processamento, e somente no caso de cancelamento podem ser excluídos.

Nota:

RICARDO MESSIAS BARBOSA
PRESIDENTE

ROSEMARY ALVES BUENO SILVA
DIR.CONTÁBIL/CONTROLADORA LEGISLATIVA

MARCELO CARDOSO KVINT
DIRETOR FINANCEIRO

Tabela 1.2

TRAJETÓRIA DE RETORNO AO LIMITE DA DESPESA TOTAL COM PESSOAL									
Trajetória de Retorno ao Limite da Despesa Total com Pessoal	<Exercício em que o ente excedeu o limite>			<Exercício do primeiro período seguinte>			<Exercício do segundo período seguinte>		
	<Quadrimestre/Semestre>			<Primeiro período seguinte>			<Segundo período seguinte>		
	Limite Máximo (a)	% DTP (b)	% Excedente (c) = (b-a)	Redutor mínimo de 1/3 do Excedente (d) = (1/3*c)	Limite (e) = (b-d)	% DTP (f)	Redutor Residual (g) = (f-a)	Limite (h) = (a)	% DTP (i)
Percentual Trajetória de Retorno ao Limite da Despesa Total com Pessoal									

Nota: DTP corresponde à Despesa Total com Pessoal.

CAMARA MUNICIPAL DE MAIRIPORA

DIRETORIA DE CONTABILIDADE
DIRETORIA FINANCEIRA

Tabela 5 – Demonstrativo da Disponibilidade de Caixa e dos Restos a Pagar

CAMARA MUNICIPAL DE MAIRIPORA
RELATÓRIO DE GESTÃO FISCAL
DEMONSTRATIVO DA DISPONIBILIDADE DE CAIXA E DOS RESTOS A PAGAR
ORÇAMENTOS FISCAL E DA SEGURIDADE SOCIAL
Período: 3º Quadrimestre

RGF – ANEXO 5 (LRF, art. 55, Inciso III, alínea "a") 1,00

IDENTIFICAÇÃO DOS RECURSOS	DISPONIBILIDADE DE CAIXA BRUTA	OBRIGAÇÕES FINANCEIRAS				DISPONIBILIDADE DE CAIXA LÍQUIDA (ANTES DA INSCRIÇÃO EM RESTOS A PAGAR NÃO PROCESSADOS DO EXERCÍCIO)	RESTOS A PAGAR EMPENHADOS E NÃO LIQUIDADOS DO EXERCÍCIO	EMPENHOS NÃO LIQUIDADOS CANCELADOS (NÃO INSCRITOS POR INSUFICIÊNCIA FINANCEIRA)	DISPONIBILIDADE DE CAIXA LÍQUIDA (APÓS DA INSCRIÇÃO EM RESTOS A PAGAR NÃO PROCESSADOS DO EXERCÍCIO)
		Restos a Pagar Liquidados e Não Pagos		Restos a Pagar Empenhados e Não Liquidados de Exercícios Anteriores	Demais Obrigaçãoes Fianceiras				
		De Exercícios Anteriores	Do Exercício						
	(a)	(b)	(c)	(d)	(e)	(g)=(a-(b+c+d+e)-f)	(h)		(i)=(g - h)
TOTAL DOS RECURSOS NÃO VINCULADOS (I)	**566.766,27**	**-**	**817,72**	**287,38**	**32.183,18**	**533.477,99**	**533.477,99**	**-**	**-**
Recursos Ordinários	**566.766,27**	**-**	**817,72**	**287,38**	**32.183,18**	**533.477,99**	**533.477,99**		**-**
Outros Recursos não Vinculados									
TOTAL DOS RECURSOS VINCULADOS (II)									
Receitas de Impostos e de Transferência de Impostos - Educação									
Transferências do FUNDEB									
Outros Recursos Vinculados à Educação									
Receitas de Impostos e de Transferência de Impostos - Saúde									
Outros Recursos Destinados à Saúde									
Recursos Destinados à Vinculados Social									
Recursos Vinculados ao RPPS - Plano Previdenciário									
Recursos Vinculados ao RPPS - Plano Financeiro									
Recursos de Operações de Crédito (exceto destinados à Educação e à Saúde)									
Recursos de Alienação de Bens/Ativos									
Outros Recursos Vinculados									
TOTAL (III) = (I + II)	**566.766,27**	**-**	**817,72**	**287,38**	**32.183,18**	**533.477,99**	**533.477,99**	**-**	**-**

FONTE: Sistema CECAM, Unidade Responsável: CONTABILIDADE. Emissão: 25/01/2022, às 13:34:09. Assinado Digitalmente no dia 25/01/2022, às 13:34:09.

Nota:

RICARDO MESSIAS BARBOSA
PRESIDENTE

ROSEMARY ALVES BUENO SILVA
DIR.CONTÁBIL/CONTROLADORA LEGISLATIVA

MARCELO CARDOSO KVINT
DIRETOR FINANCEIRO

D4Sign 98f17c04-e881-42ca-9357-94d9732d61a0 - Para confirmar as assinaturas acesse https://secure.d4sign.com.br/verificar
Documento assinado eletronicamente, conforme MP 2.200-2/01, Art. 10º, §2.

CAMARA MUNICIPAL DE MAIRIPORA

DIRETORIA DE CONTABILIDADE
DIRETORIA FINANCEIRA

Tabela 7 - Demonstrativo Simplificado do Relatório de Gestão Fiscal

CAMARA MUNICIPAL DE MAIRIPORA
RELATÓRIO DE GESTÃO FISCAL
DEMONSTRATIVO SIMPLIFICADO DO RELATÓRIO DE GESTÃO FISCAL
ORÇAMENTOS FISCAL E DA SEGURIDADE SOCIAL
Período: 3º Quadrimestre

LRF, art. 48 - Anexo 7 1,00

RECEITA CORRENTE LÍQUIDA	VALOR ATÉ O MÊS
Receita Corrente Líquida	322.160.121,42
Receita Corrente Líquida Ajustada para Cálculo dos Limites de Endividamento	322.124.421,61
Receita Corrente Líquida Ajustada para Cálculo dos Limites da Despesa Com Pessoal	322.124.421,61

DESPESA COM PESSOAL	VALOR	% SOBRE A RCL
Despesa Total com Pessoal - DTP	6.340.317,88	1,97
Limite Máximo (incisos I, II e III, art. 20 da LRF) - <%>	19.327.465,30	6,00
Limite Prudencial (parágrafo único, art. 22 da LRF) - <%>	18.361.092,04	5,70
Limite de Alerta (inciso II do §1º do art. 59 da LRF) - <%>	17.394.718,77	5,40

DÍVIDA CONSOLIDADA	VALOR	% SOBRE A RCL
Dívida Consolidada Líquida		
Limite Definido por Resolução do Senado Federal		

GARANTIAS DE VALORES	VALOR	% SOBRE A RCL
Total das Garantias Concedidas		
Limite Definido por Resolução do Senado Federal		

OPERAÇÕES DE CRÉDITO	VALOR	% SOBRE A RCL
Operações de Crédito Internas e Externas		
Limite Definido pelo Senado Federal para Operações de Crédito Externas e Internas		
Operações de Crédito por Antecipação da Receita		
Limite Definido pelo Senado Federal para Operações de Crédito por Antecipação da Receita		

RESTOS A PAGAR	INSCRIÇÃO EM RESTOS A PAGAR NÃO PROCESSADOS DO EXERCÍCIO	DISPONIBILIDADE DE CAIXA LÍQUIDA (APÓS A INSCRIÇÃO EM RESTOS A PAGAR NÃO PROCESSADOS DO EXERCÍCIO)
Valor Total	533.477,99	

FONTE: Sistema CECAM, Unidade Responsável: CONTABILIDADE. Emissão: 25/01/2022, às 13:34:09. Assinado Digitalmente no dia 25/01/2022, às 13:34:09.

RICARDO MESSIAS BARBOSA
PRESIDENTE

ROSEMARY ALVES BUENO SILVA
DIR.CONTÁBIL/CONTROLADORA LEGISLATIVA

MARCELO CARDOSO KVINT
DIRETOR FINANCEIRO

D4Sign 98f17c04-e881-42ca-9357-94d9732d61a0 - Para confirmar as assinaturas acesse https://secure.d4sign.com.br/verificar
Documento assinado eletronicamente, conforme MP 2.200-2/01, Art. 10º, §2.

JUNTOS

VAMOS SUPERAR ESSA PANDEMIA

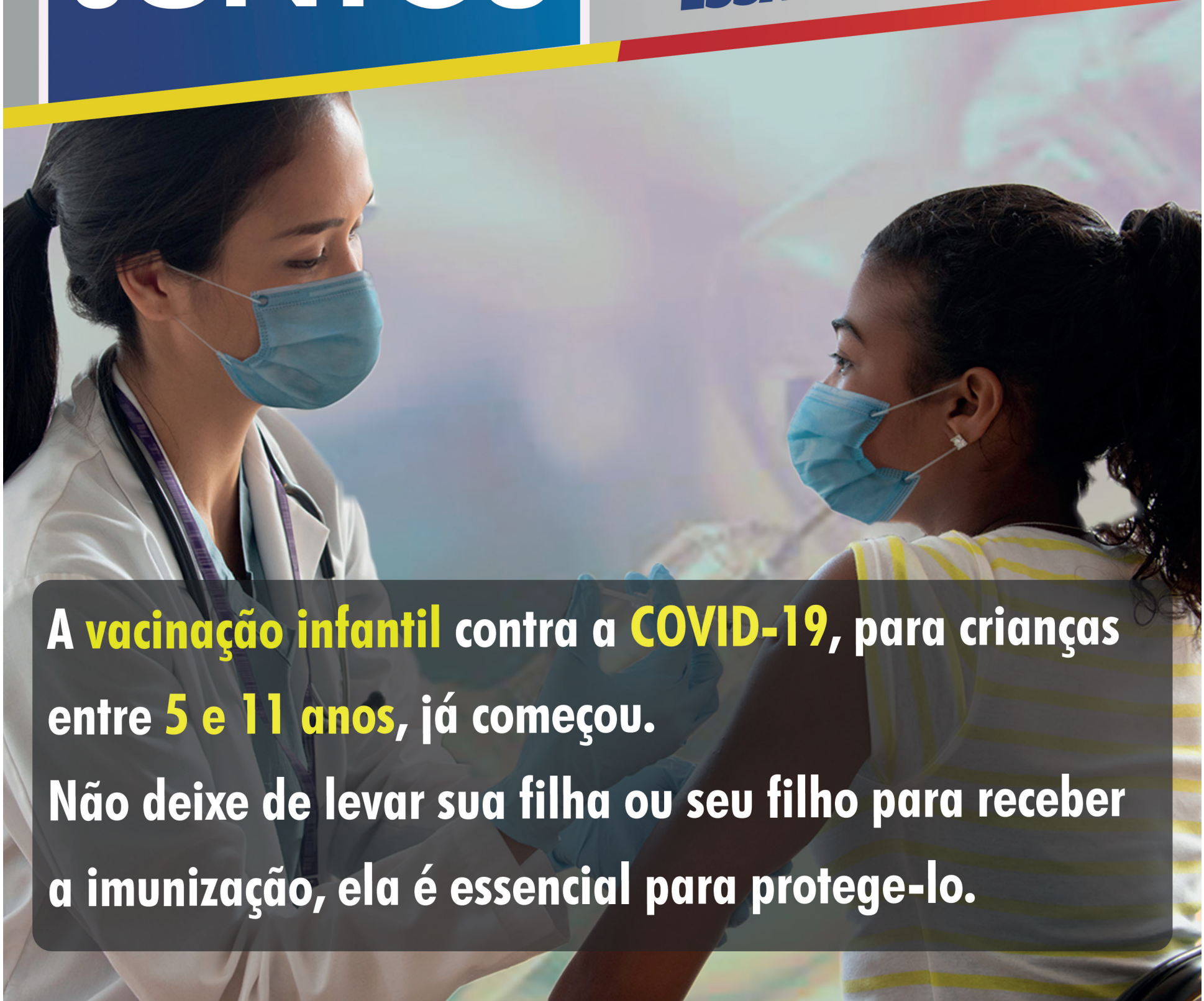

A vacinação infantil contra a COVID-19, para crianças entre 5 e 11 anos, já começou.

Não deixe de levar sua filha ou seu filho para receber a imunização, ela é essencial para protege-lo.

Acesse o site

www.mairipora.sp.gov.br

clique na guia de Acesso Rápido COVID-19 Informações e Vacinação para smais informações sobre a vacinação.

PREFEITURA DE MAIRIPORÃ

D4Sign 98f17c04-e881-42ca-9357-94d9732d61a0 - Para confirmar as assinaturas acesse https://secure.d4sign.com.br/verificar
Documento assinado eletronicamente, conforme MP 2.200-2/01, Art. 10º, §2.

25 páginas - Datas e horários baseados em Brasília, Brasil
Sincronizado com o NTP.br e Observatório Nacional (ON)
Certificado de assinaturas gerado em 28 de janeiro de 2022, 17:19:16

ImprensaOficial EDIÇÃO 1101 pdf

Código do documento 98f17c04-e881-42ca-9357-94d9732d61a0

Assinaturas

Ana Cristina Piason
contato-web@mairipora.sp.gov.br
Assinou

Ana Cristina Piason

Eventos do documento

28 Jan 2022, 17:17:52
Documento 98f17c04-e881-42ca-9357-94d9732d61a0 **criado** por ANA CRISTINA PIASON (f84a4245-117e-4a39-a024-2b14265ae3a2). Email:contato-web@mairipora.sp.gov.br. - DATE_ATOM: 2022-01-28T17:17:52-03:00

28 Jan 2022, 17:18:34
Assinaturas **iniciadas** por ANA CRISTINA PIASON (f84a4245-117e-4a39-a024-2b14265ae3a2). Email: contato-web@mairipora.sp.gov.br. - DATE_ATOM: 2022-01-28T17:18:34-03:00

28 Jan 2022, 17:18:59
ANA CRISTINA PIASON **Assinou** (f84a4245-117e-4a39-a024-2b14265ae3a2) - Email: contato-web@mairipora.sp.gov.br - IP: 187.57.250.185 (187-57-250-185.dsl.telesp.net.br porta: 37572) - Geolocalização: -23.5514816 -46.5065888 - Documento de identificação informado: 083.998.258-59 - DATE_ATOM: 2022-01-28T17:18:59-03:00

Hash do documento original
(SHA256):5eaa5459d04ee978485c9f555af3679049f72617fb80e2d68b60c5f9d7e1a642
(SHA512):83567af024d2d594cfd9f2c786a112dd69a103fc0df23d555e8de36402b1d06bcef5de09e7f9f6db3302315d36f2a423369e40db0ccbb230a9305dde6d17a018

Esse log pertence **única** e **exclusivamente** aos documentos de HASH acima

Esse documento está assinado e certificado pela D4Sign