



Chácara Arantes é o segundo bairro que tem concluída a regularização fundiária



Depois da regularização fundiária do Jardim Henrique Martins, a Prefeitura de Mairiporã acaba de regularizar mais um loteamento, através do Programa Estadual de Regularização Fundiária – Cidade Legal, em parceria com a Secretaria Estadual de Habitação. Trata-se da Chácara Arantes, uma área de 25mil/m² com 56 lotes. A entrega dos títulos aos proprietários acontecerá nos próximos meses. Ao receber o título, o proprietário deverá dar entrada na averbação no Cartório de Registro de Imóveis.

A Prefeitura já está recebendo os proprietários de imóveis do Jardim Henrique Martins

No próximo dia 8 de agosto, às 9h, no Ginásio de Esportes Florêncio Pereira, serão entregues, pela primeira vez na história da cidade, os documentos de regularização fundiária para os proprietários de imóveis no Jardim Henrique Martins.

Esse é o primeiro loteamento regularizado, através do Programa “Cidade Legal”, do Governo do Estado, em parceria com a Prefeitura de Mairiporã e a Secretaria Estadual de Habitação. O convênio foi criado com o objetivo de implementar, agilizar e desburocratizar as ações e os processos de regularização fundiária de núcleos habitacionais.

Durante anos a população sofreu com esse impasse e teve os seus imóveis desvalorizados por não possuírem a documentação exigida por lei prejudicando, inclusive, a sua comercialização.

Ao todo serão 296 lotes regularizados no bairro, no entanto, somente os primeiros proprietários que tiverem seus processos finalizados até 8 de agosto receberão os documentos no dia do evento. Ainda tem outros 19 loteamentos com processo de regulamentação fundiária em andamento.

Os proprietários de imóveis no Jardim Henrique Martins deverão comparecer na Prefeitura o mais rápido possível, para abertura de processo administrativo para registro de lotes de regularização fundiária, lembrando que o processo de regularização do imóvel pode levar mais ou menos tempo dependendo da apresentação completa dos documentos obrigatórios exigidos, conforme relação ao lado.

OS MORADORES JÁ PODEM COMPARECER À PREFEITURA PARA ABERTURA DO PROCESSO PARA REGISTRO DO LOTE, MEDIANTE A APRESENTAÇÃO DE DOCUMENTOS E PAGAMENTO DA TAXA DE PROTOCOLO.

DOCUMENTOS OBRIGATÓRIOS:

- RG (cópia autenticada)
- CPF (cópia autenticada)
- Certidão de Casamento (cópia autenticada) ou Declaração de Convivente (de próprio punho) ou Certidão de Nascimento, se solteiro (cópia autenticada)
- Se casado ou convivente, cópia autenticada dos documentos pessoais do cônjuge ou do convivente
- Espelho de IPTU (cópia simples)
- Contrato de Compra e Venda com o loteador ou sucessão de contratos (cópia autenticada)
- Termo de quitação, caso possua (cópia autenticada)
- Caso não possua contrato, sucessão de contratos ou termo de quitação, comprovante de posse mansa e pacífica por 5 anos - conta de luz, conta de água, espelho de IPTU como compromissário.

INFORMAÇÕES:

SECRETARIA DE OBRAS, SERVIÇOS E HABITAÇÃO: (11) 4419-8044.





CADASTRO AMBIENTAL RURAL



A Prefeitura de Mairiporã comunica aos proprietários e possuidores de imóveis rurais, com área igual ou menor que 4 (quatro) módulos fiscais (módulo fiscal de Mairiporã = sete hectares), localizados no município, que, através de convênio firmado com a Secretaria de Meio Ambiente do Estado de São Paulo apoiará a efetivação das inscrições no Sistema de Cadastro Ambiental Rural do Estado de São Paulo – SiCAR – SP. Para tanto, disponibilizou espaço físico à Rua Cardoso César, 105, Centro, das 13h às 17h. O agendamento deverá ser feito pelo telefone (11) 4604-2321. O CAR é uma importante ferramenta criada pelo Novo Código Florestal, Lei 12.651/2012, obrigatório para todos os imóveis rurais com a finalidade de integrar as informações ambientais das propriedades e posses rurais, compondo base de dados para controle, monitoramento, planejamento ambiental e econômico, contra o desmatamento e será obrigatório para concessão de crédito agrícola. É importante ressaltar que a responsabilidade pela inserção dos dados no SiCAR-SP será dos proprietários e possuidores rurais. O novo prazo para inscrição é até 5 de maio de 2016, já contemplando a prorrogação de um ano que foi concedida, sendo que nova prorrogação não será possível conforme previsto na legislação.

Prefeitura realiza inscrições para o 2º Festival Curta Curtíssimo

Curta Curtíssimo de Cinema

PARA FILMES ATÉ 2 MINUTOS.

CRIE SEU VÍDEO! ACESSE O SITE E CONFIRA O REGULAMENTO.

INSCREVA-SE! É GRATUITO!!

Inscrições: de 3 de agosto a 13 de outubro

Acesse: www.mairipora.sp.gov.br

premição para os três melhores vídeos

Mairiporã, Cultura, IntegrARTE

De 3 de agosto a 13 de outubro a Prefeitura de Mairiporã, através da Secretaria de Assuntos Culturais, realiza as inscrições para o 2º Festival Curta Curtíssimo.

O evento tem como objetivo promover o cenário da produção audiovisual da cidade e estimular os cinéfilos de toda região, além de oferecer para a população diversas produções independentes. Para este o ano o festival receberá inscrições de todas as regiões do país para explorar melhor a cultura audiovisual de diferentes lugares. Cada participante poderá se inscrever com três produções com duração máxima de dois minutos, excluindo créditos de abertura e créditos finais.

Os interessados deverão baixar e preencher a ficha de inscrição no site <http://www.mairipora.sp.gov.br> e enviar via correio ou pessoalmente para o Departamento de Cultura, localizado na Rua XV de Novembro, 171 – Centro – Mairiporã-SP – CEP 07600-000, juntamente com os seguintes documentos: comprovante de residência atualizado no nome do inscrito, cópia do filme em arquivo (mov, avi, wmv, mp4), sinopse e ficha técnica, além do material de divulgação (duas fotos do vídeo com boa resolução 300 dpi, que deverá ser enviado para o e-mail curtaoficine@gmail.com).

O festival irá premiar três produções e o melhor filme da oficina municipal de audiovisual. O 1º lugar receberá R\$ 400,00, o 2º lugar R\$ 250,00, o 3º lugar R\$ 150,00 e o melhor filme da oficina municipal de cinema receberá R\$ 200,00.

COMUNICADO

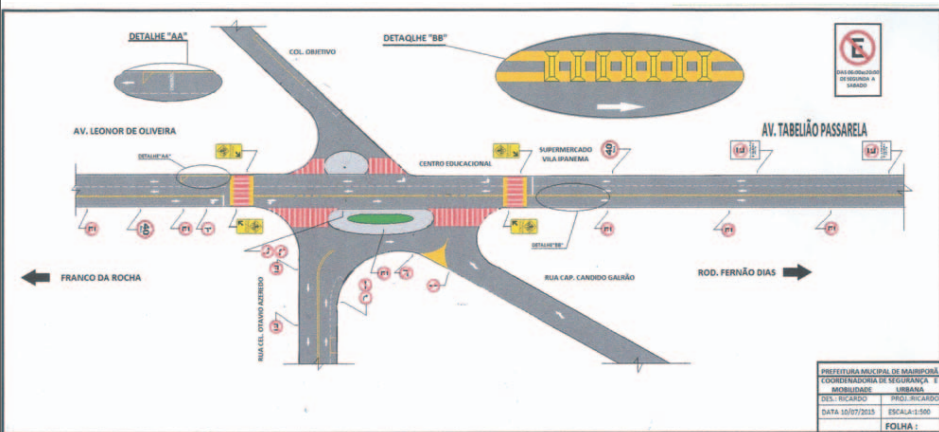

A Coordenadoria de Segurança e Mobilidade Urbana – Divisão de Trânsito comunica as alterações viárias para o Largo Domingos Antonio Tizanno e Rua Coronel Otávio Azeredo, a partir do próximo dia 3 de agosto, conforme croquis:

Local: Largo Domingos Antonio Tizanno

a) Foi executada uma adequação no Canteiro Central de modo a permitir que os veículos façam o contorno, para poderem cruzar a Av. Tabelaão Passarella ou para retornar para a Av. Leonor de Oliveira;

a-1) Será proibida a conversão à esquerda para os veículos que vêm pela Av. Leonor de Oliveira, sentido bairro/centro;

a-2) Esses veículos deverão, no Largo, entrar à direita na Rua Coronel Otávio Azeredo, contornar o Canteiro Central à esquerda para poderem retornar ou para entrar na Rua Capitão Cândido Galvão (Gás Raveli/Colégio Objetivo), atravessando a Av. Tabelaão Passarella;

b) A Rua Coronel Otávio Azeredo terá duas mãos de direção em toda a sua extensão, sendo permitido estacionar somente no lado direito para quem desce;

b-1) Os veículos que descerem a Rua Coronel Otávio Azeredo, deverão contornar o Canteiro Central para adentrar na Av. Tabelaão Passarella;

c) Os veículos que descerem a Rua Capitão Cândido Galvão e quiserem acessar a Rua Coronel Otávio Azeredo deverão atravessar a Av. Tabelaão Passarella, contornar o Canteiro Central e adentrar a Rua Coronel Otávio Azeredo.

IMPRESA OFICIAL

A Imprensa Oficial de Mairiporã (Lei nº 2818/08) é uma publicação da Prefeitura Municipal de Mairiporã, produzida pela Assessoria de Comunicação e Imprensa. Circula semanalmente, podendo haver edições extras. Distribuição gratuita e dirigida. Os exemplares podem ser encontrados em repartições públicas de âmbito municipal, bancas de jornais, postos autorizados ou serem retirados no Paço Municipal, localizado a Alameda Tibiriçá, 374 - Vila Nova - Mairiporã/SP. Matrícula nº 16.

Jornalista Responsável: Shyrley Beruzzo - MTB: 33.782
E-mail: imprensa@mairipora.sp.gov.br - Telefone: (11) 4419.8095

CN-SIFPM		Prefeitura Municipal de Mairipora		CONAM	
27/07/2015		RESUMO DA APLICACAO EM SAUDE - RECURSOS PROPRIOS CONSOLIDADO		Pagina 1	
		JANEIRO A JUNHO/2015			
RECEITAS DE IMPOSTOS E TRANSFERENCIAS DE IMPOSTOS		PREVISAO ATUALIZADA NO EXERCICIO		ARRECADACAO ATE O QUADRIMESTRE	
Proprios		49.591.316,00		24.028.527,19	
Impostos		42.210.456,00		21.417.623,90	
receita orcamentaria		42.210.456,00		21.417.623,90	
Divida Ativa de Impostos		4.905.000,00		1.553.205,61	
receita orcamentaria		4.905.000,00		1.553.205,61	
Juros e Multas de Impostos e de Divida Ativa de Impostos		1.075.000,00		525.935,82	
receita orcamentaria		1.075.000,00		525.935,82	
Atualizacao Monetaria		1.400.860,00		531.761,86	
receita orcamentaria		1.400.860,00		531.761,86	
Transferencias		75.540.000,00		41.873.401,54	
Federais		32.190.000,00		17.122.079,23	
Estaduais		43.350.000,00		24.751.322,31	
TOTAL		125.131.316,00		65.901.928,73	
VALOR MINIMO A APLICAR (15 %)		18.769.697,40		9.885.289,30	
APURACAO DO PERCENTUAL APLICADO NA SAUDE		DOTACAO ATUALIZADA PARA O EXERCICIO	EMPENHADA ATE O QUADRIMESTRE	LIQUIDADADA ATE O QUADRIMESTRE	PAGA ATE O QUADRIMESTRE
TOTAL DAS DESPESAS COM RECURSOS PROPRIOS		31.015.756,00	27.518.177,30	18.659.781,40	17.682.285,17
atencao basica		11.831.476,00	11.680.346,89	6.374.086,02	6.246.460,92
assistencia hospitalar e ambulatorial		17.627.450,00	14.356.730,54	11.303.974,80	10.535.833,72
suporte profilatico e terapeutico		658.400,00	583.554,69	418.591,21	343.801,61
vigilancia sanitaria		898.430,00	897.545,18	563.129,37	556.188,92
DESPESAS LIQUIDAS DA SAUDE		31.015.756,00	27.518.177,30	18.659.781,40	17.682.285,17
PERCENTUAL DE APLICACAO		24,78	41,75	28,31	26,83

EDUARDO CARDOSO DOS SANTOS
DIRETOR CONTABIL
CRC-246.492/0-5

SILVANA FRANCIETE DA SILVA
SECRETARIA DA FAZENDA
CPF-205.961.588-74

MARCIO CAVALCANTI PAMPURI
PREFEITO MUNICIPAL
CPF-732.401.417-87

CN-SIFPM		Prefeitura Municipal de Mairipora		CONAM
27/07/2015		APLICACAO COM RECURSOS DO FUNDEB		Pagina 1
		JANEIRO A JUNHO/2015		
RECEITA DO FUNDEB		PREVISAO ATUALIZADA PARA O EXERCICIO	RECEBIDO ATE O TRIMESTRE	
Receitas de Transferencias		29.000.000,00	16.249.205,88	
Receitas de Aplicacoes Financeiras		200.000,00	93.739,75	
Total		29.200.000,00	16.342.945,63	
APLICACOES MINIMAS OBRIGATORIAS		TOTAL	29.200.000,00	16.342.945,63
MAGISTERIO (60 % DO TOTAL)		17.520.000,00	9.805.767,37	
RETENCOES AO FUNDEB		PREVISAO ATUALIZADA PARA O EXERCICIO	RETIDO ATE O TRIMESTRE	
		15.108.000,00	8.376.551,65	
APURACAO DO RESULTADO DO FUNDEB ATE O TRIMESTRE		TRANSFERENCIAS RECEBIDAS	RETENCOES	
		16.249.205,88	8.376.551,65	
DIFERENCA (RECEBIDO - RETIDO)		GANHO	7.872.654,23	PERDA

APLICACAO NO EXERCICIO									
	DOTACAO ATUALIZADA PARA O EXERCICIO	Valor	%	DESPESA EMPENHADA ATE O TRIMESTRE		DESPESA LIQUIDADADA ATE O TRIMESTRE		DESPESA PAGA ATE O TRIMESTRE	
				Valor	%	Valor	%	Valor	%
TOTAL	*			26.195.313,94	160,28	15.300.823,53	93,62	15.298.980,74	93,61
MAGISTERIO	*			18.953.177,21	115,97	10.269.321,50	62,83	10.267.478,71	62,82
OUTRAS	*			7.242.136,73	44,31	5.031.502,03	30,78	5.031.502,03	30,78
DEDUCOES									
MAGISTERIO				0,00	0,00	0,00	0,00	0,00	0,00
(-) Despesas c/ Aposentados (3.1.90.01.00)					0,00		0,00		0,00
(-) Despesas c/ Pensoes (3.1.90.03.00)					0,00		0,00		0,00
(-) Outras Despesas com Inativos					0,00		0,00		0,00
OUTRAS				0,00	0,00	0,00	0,00	0,00	0,00
(-) Despesas c/ Aposentados (3.1.90.01.00)					0,00		0,00		0,00
(-) Despesas c/ Pensoes (3.1.90.03.00)					0,00		0,00		0,00
(-) Outras Despesas com Inativos					0,00		0,00		0,00
DESPESAS LIQUIDAS									
TOTAL				26.195.313,94	160,28	15.300.823,53	93,62	15.298.980,74	93,61
MAGISTERIO				18.953.177,21	115,97	10.269.321,50	62,83	10.267.478,71	62,82
OUTRAS				7.242.136,73	44,31	5.031.502,03	30,78	5.031.502,03	30,78

NOTA:

(*) Valores nao informados considerando que na Lei Orcamentaria, a discriminacao da despesa, quanto a sua natureza, foi elaborada por categoria economica, grupo de natureza de despesa e modalidade de aplicacao, nos termos do artigo 60. da Portaria Interministerial STN/SOF No. 163/2001 e alteracoes posteriores.

EDUARDO CARDOSO DOS SANTOS
DIRETOR CONTABIL
CRC-246.492/0-5

SILVANA FRANCIETE DA SILVA
SECRETARIA DA FAZENDA
CPF-205.961.588-74

MARCIO CAVALCANTI PAMPURI
PREFEITO MUNICIPAL
CPF-732.401.417-87

CN-SIFPM	Prefeitura Municipal de Mairipora	CONAM
APLICACAO DOS RECURSOS PROPRIOS EM ENSINO (ART. 256 DA CONSTITUICAO DO ESTADO DE SAO PAULO) CONSOLIDADO		
27/07/2015	JANEIRO A JUNHO/2015	Pagina 1

	RECEITA DE IMPOSTOS		APLICACAO MINIMA CONSTITUCIONAL	
	PREVISAO ATUALIZADA ATE O EXERCICIO	ARRECADADO ATE O PERIODO	PARA O EXERCICIO	ATE O TRIMESTRE
Proprios	49.591.316,00	24.028.527,19		
Transferencias da Uniao	32.190.000,00	17.122.079,23		
Transferencias do Estado	43.350.000,00	24.751.322,31		
Total	125.131.316,00	65.901.928,73		
Retencoes ao FUNDEB	15.108.000,00	8.376.551,65		
Receitas Liquidas	110.023.316,00	57.525.377,08		
			TOTAL (25%)	31.282.829,00 16.475.482,18

	DOTACAO ATUALIZADA PARA O EXERCICIO		DESPESA EMPENHADA ATE O TRIMESTRE		DESPESA LIQUIDADADA ATE O TRIMESTRE		DESPESA PAGA ATE O TRIMESTRE	
	Valor	%	Valor	%	Valor	%	Valor	%
DESPESAS PROPRIAS EM EDUCACAO								
DESPESAS TOTAIS								
TOTAL	*		23.218.874,79	35,23	15.756.808,14	23,90	15.486.593,67	23,49
Ensino Fundamental	*		9.846.233,23	14,94	4.788.579,30	7,26	4.599.348,73	6,97
Educacao Infantil	*		4.996.089,91	7,58	2.591.677,19	3,93	2.510.693,29	3,80
Retencoes ao FUNDEB			8.376.551,65	12,71	8.376.551,65	12,71	8.376.551,65	12,71
DEDUCOES								
ENSINO FUNDAMENTAL								
(-) Ganhos de Aplicacoes Financeiras			0,00	0,00	0,00	0,00	0,00	0,00
EDUCACAO INFANTIL								
(-) Ganhos de Aplicacoes Financeiras			0,00	0,00	0,00	0,00	0,00	0,00
FUNDEB RETIDO E NAO APLICADO NO RETORNO			0,00	0,00	0,00	0,00	0,00	0,00
DESPESAS LIQUIDAS								
Ensino Fundamental			9.846.233,23	14,94	4.788.579,30	7,26	4.599.348,73	6,97
Educacao Infantil			4.996.089,91	7,58	2.591.677,19	3,93	2.510.693,29	3,80
Retencoes ao FUNDEB			8.376.551,65	12,71	8.376.551,65	12,71	8.376.551,65	12,71
TOTAL			23.218.874,79	35,23	15.756.808,14	23,90	15.486.593,67	23,49

NOTA:
 (*) Valores nao informados considerando que na Lei Orcamentaria, a discriminacao da despesa, quanto a sua natureza, foi elaborada por categoria economica, grupo de natureza de despesa e modalidade de aplicacao, nos termos do artigo 6o. da Portaria Interministerial STM/SOF No. 163/2001 e alteracoes posteriores.

EDUARDO CARDOSO DOS SANTOS
 DIRETOR CONTABIL
 CRC-246.492/0-5

SILVANA FRANCIETE DA SILVA
 SECRETARIA DA FAZENDA
 CPF-205.961.588-74

MARCIO CAVALCANTI PAMPURI
 PREFEITO MUNICIPAL
 CPF-732.401.417-87

MUNICIPIO DE MAIRIPORA RELATORIO RESUMIDO DA EXECUCAO ORCAMENTARIA BALANCO ORCAMENTARIO ORCAMENTOS FISCAL E DA SEGURIDADE SOCIAL									
Periodo de Referencia: JANEIRO a JUNHO 2015 / BIMESTRE: MAIO-JUNHO									
RREO - ANEXO I (LRF, Art. 52, inciso I, alneas "a" e "b" do inciso II e paragrafo lo)									
RECEITAS	PREVISAO INICIAL	PREVISAO ATUALIZADA (a)	RECEITAS REALIZADAS				SALDO (a-c)		
			No Bimestre (b)	% (b/a)	Ate o Bimestre (c)	% (c/a)			
RECEITAS (EXCETO INTRA-ORCAMENTARIAS) (I)	194.678.000,00	200.044.159,00	32.399.618,54	16,19	102.914.517,26	51,44	97.129.641,74		
RECEITAS CORRENTES									
receita tributaria									
impostos	41.610.000,00	42.210.456,00	5.434.279,53	12,87	21.417.623,90	50,74	20.792.832,10		
taxas	7.486.000,00	7.486.000,00	562.442,22	7,51	2.921.402,93	39,02	4.564.597,07		
contribuicao de melhoria	290.000,00	290.000,00	0,00	0,00	0,00	0,00	290.000,00		
receita de contribuicoes									
contribuicoes sociais	4.585.000,00	4.585.000,00	629.475,08	13,72	1.786.012,14	38,95	2.798.987,86		
contrib.p/o custo do serv.de iluminacao publica	2.000.000,00	2.000.000,00	253.063,37	12,65	869.977,77	43,49	1.130.022,23		
receita patrimonial									
receitas imobiliarias	2.000,00	2.000,00	0,00	0,00	0,00	0,00	2.000,00		
receitas de valores mobiliarios	4.779.886,60	5.602.649,60	1.559.557,81	27,83	5.043.452,41	90,01	559.197,19		
receita de concessoes e permissoes	2.000,00	2.000,00	0,00	0,00	0,00	0,00	2.000,00		
receita de servicos									
receita de servicos	21.000,00	21.000,00	4.607,67	21,94	9.755,19	46,45	11.244,81		
transferencias correntes									
transferencias intergovernamentais	107.030.800,00	107.520.821,00	19.186.405,35	17,84	59.686.002,47	55,51	47.834.818,53		
transferencias de instituicoes privadas	2.000,00	2.000,00	0,00	0,00	0,00	0,00	2.000,00		
transferencias de pessoas	11.000,00	11.000,00	112,20	1,02	112,20	1,02	10.887,80		
transferencias de convenios	5.499.000,00	5.510.749,27	1.556.151,70	28,23	2.752.285,69	49,94	2.758.463,58		
outras receitas correntes									
multas e juros de mora	3.067.000,00	3.067.000,00	524.655,31	17,10	1.705.318,02	55,60	1.361.681,98		
indenizacoes e restitucioes	358.016,05	358.016,05	67.890,23	18,96	194.480,88	54,32	163.535,17		
receita da divida ativa	7.853.000,00	7.853.000,00	104.489,51	1,33	1.896.176,81	24,14	5.956.823,19		
receitas correntes diversas	3.276.860,00	3.276.860,00	1.708.919,66	52,15	2.963.299,68	90,43	313.560,32		
RECEITAS DE CAPITAL									
transferencias de capital									
transferencias intergovernamentais	990.000,00	1.965.116,00	273.356,49	13,91	1.037.743,72	52,80	927.372,28		
transferencias de convenios	5.814.437,35	8.280.491,08	534.212,41	6,45	630.873,45	7,61	7.649.617,63		
RECEITAS (INTRA-ORCAMENTARIAS) (II)	15.195.118,33	15.195.118,33	2.326.284,96	15,30	6.617.182,58	43,54	8.577.935,75		
SUBTOTAL DAS RECEITAS (III)=(I+II)	209.873.118,33	215.239.277,33	34.725.903,50	16,13	109.531.699,84	50,88	105.707.577,49		
OPERACOES DE CREDITO/ REFINANCIAMENTO (IV)	0,00	0,00	0,00	0,00	0,00	0,00	0,00		
Operacoes de Credito Internas									
Mobiliaria	0,00	0,00	0,00	0,00	0,00	0,00	0,00		
Contratual	0,00	0,00	0,00	0,00	0,00	0,00	0,00		
Operacoes de Credito Externas									
Mobiliaria	0,00	0,00	0,00	0,00	0,00	0,00	0,00		
Contratual	0,00	0,00	0,00	0,00	0,00	0,00	0,00		
SUBTOTAL COM REFINANCIAMENTO (V) = (III + IV)	209.873.118,33	215.239.277,33	34.725.903,50	16,13	109.531.699,84	50,88	105.707.577,49		
DEFICIT (VI)					0,00				
TOTAL (VII) = (V + VI)	209.873.118,33	215.239.277,33	34.725.903,50	16,13	109.531.699,84	50,88	105.707.577,49		
SALDOS DE EXERCICIOS ANTERIORES(utilizados para cred.adicionais)									
superavit financeiro		5.741.615,50			5.741.615,50				
reabertura de creditos adicionais		5.741.615,50			5.741.615,50				
		0,00			0,00				

MUNICIPIO DE MAIRIPORA											CONAM
RELATORIO RESUMIDO DA EXECUCAO ORCAMENTARIA											
BALANCO ORCAMENTARIO											
ORCAMENTOS FISCAL E DA SEGURIDADE SOCIAL											
Periodo de Referencia: JANEIRO a JUNHO 2015 / BIMESTRE: MAIO-JUNHO											
RREO - ANEXO I (LRF, Art. 52, inciso I, alneas "a" e "b" do inciso II e paragrafo I)											
Em Reais											
DESPESAS	DOTACAO INICIAL (d)	DOTACAO ATUALIZADA (e)	DESPESAS EMPENHADAS		SALDO (g)=(e-f)	DESPESAS LIQUIDADAS		SALDO (i)=(e-h)	DESPESAS PAGAS (j)	INSCRITAS EM RESTOS A PAGAR NAO PROCESSADOS (k)	
			No Bimestre	Ate o Bimestre (f)		No Bimestre	Ate o Bimestre (h)				
DESPESAS (EXCETO INTRA-ORCAMENTARIAS) (VIII)	194.137.000,00	206.245.218,62	23.078.440,64	157.181.063,68	49.064.154,94	32.610.126,95	90.967.812,34	115.277.406,28	87.069.385,06	0,00	
DESPESAS CORRENTES											
pessoal e encargos sociais	89.266.417,72	87.751.967,64	4.692.526,87	76.624.192,00	11.127.775,64	18.119.341,95	47.962.252,66	39.789.714,98	47.894.881,51	0,00	
juros e encargos da divida	320.000,00	320.000,00	185,65	261.185,65	58.814,35	52.964,76	200.900,35	119.099,65	200.900,35	0,00	
outras despesas correntes	80.396.006,60	90.564.660,46	13.123.667,62	68.252.031,47	22.312.628,99	13.140.904,76	38.709.792,86	51.854.867,60	34.951.666,21	0,00	
DESPESAS DE CAPITAL											
investimentos	13.226.457,35	17.525.934,37	5.262.060,50	11.276.482,56	6.249.451,81	1.203.037,37	3.651.386,25	13.874.548,12	3.578.456,77	0,00	
inversoes financeiras	65.000,00	13.579,00	0,00	0,00	13.579,00	0,00	0,00	13.579,00	0,00	0,00	
amortizacao da divida	950.000,00	909.000,00	0,00	767.172,00	141.828,00	93.878,11	443.480,22	465.519,78	443.480,22	0,00	
RESERVA DE CONTINGENCIA OU RESERVA DO RPPS											
reserva de contingencia ou reserva do r	800.000,00	66.958,82	0,00	0,00	66.958,82	0,00	0,00	66.958,82	0,00	0,00	
RESERVA DO RPPS											
reserva do rpps	9.113.118,33	9.093.118,33	0,00	0,00	9.093.118,33	0,00	0,00	9.093.118,33	0,00	0,00	
DESPESAS (INTRA-ORCAMENTARIAS) (IX)	15.281.118,33	14.726.118,33	-512.360,35	14.129.061,36	597.056,97	2.242.108,88	5.679.620,53	9.046.497,80	5.605.875,89	0,00	
SUBTOTAL DAS DESPESAS (X)=(VIII + IX)	209.418.118,33	220.971.336,95	22.566.080,29	171.310.125,04	49.661.211,91	34.852.235,83	96.647.432,87	124.323.904,08	92.675.260,95	0,00	
AMORTIZACAO DA DIVIDA/ REFINANCIAMENTO(XI)	0,00	0,00	0,00	0,00	0,00	0,00	0,00	0,00	0,00	0,00	
Amortizacao da Divida Interna											
Divida Mobiliaria	0,00	0,00	0,00	0,00	0,00	0,00	0,00	0,00	0,00	0,00	
Outras Dividas	0,00	0,00	0,00	0,00	0,00	0,00	0,00	0,00	0,00	0,00	
Amortizacao da Divida Externa											
Divida Mobiliaria	0,00	0,00	0,00	0,00	0,00	0,00	0,00	0,00	0,00	0,00	
Outras Dividas	0,00	0,00	0,00	0,00	0,00	0,00	0,00	0,00	0,00	0,00	
SUBTOTAL COM REFINANCIAMENTO (XII)=(X + XI)	209.418.118,33	220.971.336,95	22.566.080,29	171.310.125,04	49.661.211,91	34.852.235,83	96.647.432,87	124.323.904,08	92.675.260,95	0,00	
SUPERAVIT (XIII)							12.884.266,97				
TOTAL (XIV) = (XII + XIII)	209.418.118,33	220.971.336,95	22.566.080,29	171.310.125,04	49.661.211,91	34.852.235,83	109.531.699,84	111.439.637,11	92.675.260,95	0,00	

CONAM 3.0-2015

MUNICIPIO DE MAIRIPORA											CONAM
RELATORIO RESUMIDO DA EXECUCAO ORCAMENTARIA											
BALANCO ORCAMENTARIO											
ORCAMENTOS FISCAL E DA SEGURIDADE SOCIAL											
Periodo de Referencia: JANEIRO a JUNHO 2015 / BIMESTRE: MAIO-JUNHO											
RREO - ANEXO I (LRF, Art. 52, inciso I, alneas "a" e "b" do inciso II e paragrafo I)											
Em Reais											
RECEITAS INTRA-ORCAMENTARIAS	PREVISAO INICIAL	PREVISAO ATUALIZADA (a)	RECEITAS REALIZADAS				SALDO (a-c)				
			No Bimestre (b)	% (b/a)	Ate o Bimestre (c)	% (c/a)					
RECEITAS CORRENTES - INTRA-ORCAMENTARIAS											
receita de contribuicoes (i)											
contribuicoes sociais (i)	14.168.118,33	14.168.118,33	2.125.049,43	14,99	6.040.780,52	42,63	8.127.337,81				
outras receitas correntes (i)											
multas e juros de mora (i)	1.027.000,00	1.027.000,00	0,00	0,00	0,00	0,00	1.027.000,00				
receitas correntes diversas (i)	0,00	0,00	201.235,53	0,00	576.402,06	0,00	-576.402,06				
TOTAL DAS RECEITAS INTRA-ORCAMENTARIAS	15.195.118,33	15.195.118,33	2.326.284,96	15,30	6.617.182,58	43,54	8.577.935,75				

DESPESAS INTRA-ORCAMENTARIAS	DOTACAO INICIAL (d)	DOTACAO ATUALIZADA (e)	DESPESAS EMPENHADAS		SALDO (g)=(e-f)	DESPESAS LIQUIDADAS		SALDO (i)=(e-h)	DESPESAS PAGAS (j)	INSCRITAS EM RESTOS A PAGAR NAO PROCESSADOS (k)
			No Bimestre	Ate o Bimestre (f)		No Bimestre	Ate o Bimestre (h)			
DESPESAS CORRENTES										
pessoal e encargos sociais	7.021.000,00	6.425.000,00	-512.360,35	6.177.090,54	247.909,46	893.544,89	2.103.816,50	4.321.183,50	2.051.831,72	0,00
juros e encargos da divida	1.027.000,00	1.068.000,00	0,00	1.068.000,00	0,00	201.235,53	576.402,06	491.597,94	576.402,06	0,00
outras despesas correntes	5.921.118,33	5.921.118,33	0,00	5.572.119,30	348.999,03	928.686,54	2.343.476,21	3.577.642,12	2.321.716,35	0,00
DESPESAS DE CAPITAL										
amortizacao / refinanciamento da divida	1.312.000,00	1.312.000,00	0,00	1.311.851,52	148,48	218.641,92	655.925,76	656.074,24	655.925,76	0,00
TOTAL DAS DESPESAS INTRA-ORCAMENTARIAS	15.281.118,33	14.726.118,33	-512.360,35	14.129.061,36	597.056,97	2.242.108,88	5.679.620,53	9.046.497,80	5.605.875,89	0,00

CONAM 3.0-2015

Notas:

Durante o exercicio, somente as despesas liquidadas sao consideradas executadas. O controle no ultimo bimestre, foi direcionado para a coluna "Despesas Empenhadas", cujo valor devera ser igual a soma dos valores das colunas "Despesas Liquidadas" e "Inscritas em Restos a Pagar Nao Processados". Dessa forma, para maior transparencia, as despesas para fins de controle, estao segregadas em:

a) Despesas liquidadas(executadas) sao aquelas em que houve a entrega do material ou servico, nos termos do artigo 63 da Lei 4.320/64;

b) Despesas empenhadas mas nao liquidadas, inscritas em Restos a Pagar nao processados, consideradas liquidadas no encerramento do exercicio, por forca do artigo 35, inciso II da Lei 4.320/64.

FONTE:CN-SIFFM - Sistema Integrado de Financas Publicas Municipais, Unidade responsavel- CONTABILIDADE, Data da emissao 24/JUL/2015 e hora de emissao 13:55

Os dados da entidade CAMARA MUNICIPAL

foram extraidos do sistema CECAM

Os dados da entidade INST. DE PREV DOS SERV. PUBLICOS DE MAIRIPORA

foram extraidos do sistema 4R

EDUARDO CARDOSO DOS SANTOS
DIRETOR CONTABIL
CRC-246.492/0-5

SILVANA FRANINETE DA SILVA
SECRETARIA DA FAZENDA
CPF-205.961.588-74

MARCIO CAVALCANTI PAMPURI
PREFEITO MUNICIPAL
CPF-732.401.417-87

MUNICIPIO DE MAIRIPORA												CONAM
RELATORIO RESUMIDO DA EXECUCAO ORCAMENTARIA												
DEMONSTRATIVO DA EXECUCAO DAS DESPESAS POR FUNCAO E SUBFUNCAO												
ORCAMENTOS FISCAL E DA SEGURIDADE SOCIAL												
Periodo de Referencia: JANEIRO a JUNHO 2015 / BIMESTRE: MAIO-JUNHO												
RREO - ANEXO 2 (LRF, Art. 52, inciso II, alinea "c")												Em Reais
FUNCAO/SUBFUNCAO	DOTACAO INICIAL	DOTACAO ATUALIZADA	DESPESAS EMPENHADAS			SALDO	DESPESAS LIQUIDADAS			SALDO	INSCRITAS EM RESTOS A PAGAR NAO PROCESSADOS	
			No Bimestre	Ate o Bimestre	% (b/total b)		No Bimestre	Ate o Bimestre	% (d/total d)			
		(a)	(b)	(c)	(d)	(e)	(f)	(g)	(h)	(i)	(j)	
DESPESAS (EXCETO INTRA-ORCAMENTARIAS) (I)	194.137.000,00	206.245.218,62	23.078.440,64	157.181.063,68	91,75	49.064.154,94	32.610.126,95	90.967.812,34	94,12	115.277.406,28	0,00	
LEGISLATIVA												
acao legislativa	1.270.000,00	1.261.000,00	206.095,88	618.287,64	0,36	642.712,36	206.095,88	618.287,64	0,63	642.712,36	0,00	
administracao geral	5.632.000,00	5.722.000,00	756.457,29	2.671.270,10	1,55	3.050.729,90	762.790,14	2.442.395,25	2,52	3.279.604,75	0,00	
tecnologia da informacao	332.000,00	286.000,00	9.482,00	248.362,27	0,14	37.637,73	47.594,62	108.556,41	0,11	177.443,59	0,00	
formacao de recursos humanos	20.000,00	20.000,00	2.694,00	11.859,60	0,00	8.140,40	9.073,20	11.859,60	0,01	8.140,40	0,00	
ESSENCIAL A JUSTICA												
representacao judicial e extrajudicial	1.223.500,00	1.312.585,18	65.549,22	1.301.794,42	0,75	10.790,76	117.655,89	582.681,57	0,60	729.903,61	0,00	
administracao geral	0,00	0,00	0,00	0,00	0,00	0,00	0,00	0,00	0,00	0,00	0,00	
ADMINISTRACAO												
planejamento e orcamento	3.639.100,00	3.785.410,00	205.675,91	3.553.929,00	2,07	231.481,00	762.350,04	2.100.183,96	2,17	1.685.226,04	0,00	
administracao geral	12.206.740,00	12.392.201,00	1.034.017,66	11.498.755,62	6,71	893.445,38	2.329.845,24	6.368.392,85	6,58	6.023.808,15	0,00	
tecnologia da informacao	1.000.000,00	900.000,00	457.380,00	829.809,20	0,48	70.190,80	12.800,00	273.623,36	0,28	626.376,64	0,00	
administracao de receitas	1.782.000,00	1.867.927,00	29.828,80	1.694.221,40	0,98	173.705,60	280.157,74	949.640,69	0,98	918.286,31	0,00	
SEGURANCA PUBLICA												
administracao geral	3.000,00	3.000,00	0,00	0,00	0,00	3.000,00	0,00	0,00	0,00	3.000,00	0,00	
policiamiento	746.000,00	1.041.800,00	37.982,07	967.646,82	0,56	74.153,18	158.335,60	451.521,86	0,46	590.278,14	0,00	
defesa civil	12.000,00	7.000,00	1.168,20	1.168,20	0,00	5.831,80	0,00	0,00	0,00	7.000,00	0,00	
ASSISTENCIA SOCIAL												
administracao geral	2.695.000,00	2.805.989,00	25.478,27	2.766.252,03	1,61	39.736,97	626.695,93	1.608.547,40	1,66	1.197.441,60	0,00	
assistencia ao idoso	491.325,00	449.991,96	46.657,70	328.165,73	0,19	121.826,23	68.121,54	204.829,57	0,21	245.162,39	0,00	
assistencia ao portador de deficiencia	218.361,60	203.049,60	23.131,20	158.731,20	0,09	44.318,40	43.931,20	96.331,20	0,09	106.718,40	0,00	
assistencia a crianca e ao adolescente	626.000,00	608.300,00	80.200,46	422.816,81	0,24	185.483,19	68.716,65	206.487,00	0,21	401.813,00	0,00	
assistencia comunitaria	1.141.700,00	1.893.072,67	281.028,29	733.291,11	0,42	1.159.781,56	111.596,78	427.588,07	0,44	1.465.484,60	0,00	
PREVIDENCIA SOCIAL												
previdencia basica	1.134.000,00	1.154.000,00	123.588,82	495.389,18	0,28	658.610,82	85.733,26	300.313,73	0,31	853.686,27	0,00	
previdencia do regime estatutario	12.967.000,00	12.967.000,00	1.821.214,23	5.852.992,19	3,41	7.114.007,81	1.852.436,87	5.429.210,40	5,61	7.537.789,60	0,00	
SAUDE												
atencao basica	12.328.520,00	13.749.991,03	937.028,54	12.814.595,92	7,48	935.395,11	2.464.474,91	7.553.247,78	7,81	6.196.743,25	0,00	
assistencia hospitalar e ambulatorial	28.946.437,35	31.456.787,35	7.781.308,58	25.093.867,76	14,64	6.362.919,59	5.129.665,58	15.406.472,36	15,94	16.050.314,99	0,00	
suporte profilatico e terapeutico	1.981.000,00	1.559.400,00	97.113,14	664.188,69	0,38	895.211,31	141.105,28	476.239,13	0,49	1.083.160,87	0,00	
vigilancia sanitaria	766.430,00	1.567.830,00	255.512,86	1.299.651,03	0,75	268.178,97	401.304,67	796.080,07	0,82	771.749,93	0,00	
vigilancia epidemiologica	0,00	0,00	0,00	0,00	0,00	0,00	0,00	0,00	0,00	0,00	0,00	
TRABALHO												
protecao e beneficios ao trabalhador	324.000,00	298.600,00	82.146,68	175.519,67	0,10	123.080,33	46.786,67	140.159,66	0,14	158.440,34	0,00	
empregabilidade	21.000,00	37.000,00	0,00	35.000,00	0,02	2.000,00	6.125,00	21.000,00	0,02	16.000,00	0,00	
fomento ao trabalho	32.000,00	32.000,00	0,00	0,00	0,00	32.000,00	0,00	0,00	0,00	32.000,00	0,00	
EDUCACAO												
administracao geral	1.080.000,00	1.246.800,00	302.944,16	931.089,73	0,54	315.710,27	149.542,28	463.137,40	0,47	783.662,60	0,00	
alimentacao e nutricao	5.864.880,00	6.079.560,00	1.387.172,34	3.561.715,75	2,07	2.517.844,25	1.370.297,11	1.677.275,63	1,73	4.402.284,37	0,00	
ensino fundamental	35.623.000,00	36.913.179,92	1.858.991,45	30.602.342,66	17,86	6.310.837,26	7.480.323,11	19.020.490,31	19,68	17.892.689,61	0,00	

CONAM 3.0-2015

MUNICIPIO DE MAIRIPORA												CONAM
RELATORIO RESUMIDO DA EXECUCAO ORCAMENTARIA												
DEMONSTRATIVO DA EXECUCAO DAS DESPESAS POR FUNCAO E SUBFUNCAO												
ORCAMENTOS FISCAL E DA SEGURIDADE SOCIAL												
Periodo de Referencia: JANEIRO a JUNHO 2015 / BIMESTRE: MAIO-JUNHO												
RREO - ANEXO 2 (LRF, Art. 52, inciso II, alinea "c")												Em Reais
FUNCAO/SUBFUNCAO	DOTACAO INICIAL	DOTACAO ATUALIZADA	DESPESAS EMPENHADAS			SALDO	DESPESAS LIQUIDADAS			SALDO	INSCRITAS EM RESTOS A PAGAR NAO PROCESSADOS	
			No Bimestre	Ate o Bimestre	% (b/total b)		No Bimestre	Ate o Bimestre	% (d/total d)			
		(a)	(b)	(c)	(d)	(e)	(f)	(g)	(h)	(i)	(j)	
educacao infantil	13.658.287,72	13.316.731,52	623.712,69	11.709.876,10	6,83	1.606.855,42	2.081.038,74	5.914.329,03	6,11	7.402.402,49	0,00	
CULTURA												
difusao cultural	2.345.600,00	2.539.398,00	187.237,30	2.074.896,74	1,21	464.501,26	409.282,64	1.365.452,56	1,41	1.173.945,44	0,00	
URBANISMO												
administracao geral	2.016.000,00	2.154.000,00	124.249,08	2.125.577,57	1,24	28.422,43	408.604,11	1.103.328,25	1,14	1.050.671,75	0,00	
infra-estrutura urbana	10.468.000,00	12.767.656,24	2.332.139,00	11.002.449,64	6,42	1.765.206,60	2.441.878,92	6.212.409,82	6,42	6.555.246,42	0,00	
servicos urbanos	10.938.000,00	13.865.407,00	1.795.685,16	11.071.136,23	6,46	2.794.270,77	1.710.115,51	5.731.065,48	5,92	8.134.341,52	0,00	
transportes coletivos urbanos	26.000,00	46.000,00	0,00	36.110,91	0,02	9.889,09	15.168,05	36.110,91	0,03	9.889,09	0,00	
HABITACAO												
habitacao urbana	48.000,00	24.100,00	0,00	0,00	0,00	24.100,00	0,00	0,00	0,00	24.100,00	0,00	
SANEAMENTO												
saneamento basico urbano	10.000,00	100,00	0,00	0,00	0,00	100,00	0,00	0,00	0,00	100,00	0,00	
GESTAO AMBIENTAL												
administracao geral	1.213.000,00	1.344.000,00	4.145,57	1.287.017,29	0,75	56.982,71	286.853,60	693.761,74	0,71	650.238,26	0,00	
preservacao e conservacao ambiental	52.000,00	31.500,00	349,00	349,00	0,00	31.151,00	0,00	0,00	0,00	31.500,00	0,00	
controle ambiental	13.000,00	6.000,00	0,00	4.057,00	0,00	1.943,00	370,00	4.057,00	0,00	1.943,00	0,00	
COMERCIO E SERVICOS												
planejamento e orcamento	140.000,00	151.954,00	0,00	128.675,70	0,07	23.278,30	33.626,43	78.489,51	0,08	73.464,49	0,00	
administracao geral	72.000,00	78.820,00	24.613,85	65.189,74	0,03	13.630,26	8.107,71	20.692,50	0,02	58.127,50	0,00	
promocao comercial	0,00	0,00	0,00	0,00	0,00	0,00	0,00	0,00	0,00	0,00	0,00	
turismo	20.000,00	17.000,00	0,00	10.330,00	0,00	6.670,00	0,00	10.330,00	0,01	6.670,00	0,00	
DESPORTO E LAZER												
administracao geral	1.080.000,00	1.183.695,00	74.875,59	1.170.648,60	0,68	13.046,40	196.240,16	587.301,95	0,60	596.393,05	0,00	
desporto comunitario	211.000,00	172.305,00	1.400,00	7.220,00	0,00	165.085,00	0,00	892,00	0,00	171.413,00	0,00	
ENCARGOS ESPECIAIS												
servico da divida interna	1.270.000,00	1.229.000,00	185,65	1.028.357,65	0,60	200.642,35	146.842,87	644.380,57	0,66	584.619,43	0,00	
outros encargos especiais	6.536.000,00	6.536.000,00	0,00	6.126.457,78	3,57	409.542,22	138.443,02	830.658,12	0,85	5.705.341,88	0,00	
RESERVA DE CONTINGENCIA												
reserva do rpps	0,00	0,00	0,00	0,00	0,00	0,00	0,00	0,00	0,00	0,00	0,00	
RESERVA DO RPPS												
reserva do rpps	9.113.118,33	9.093.118,33	0,00	0,00	0,00	9.093.118,33	0,00	0,00	0,00	9.093.118,33	0,00	
reserva de contingencia	800.000,00	66.958,82	0,00	0,00	0,00	66.958,82	0,00	0,00	0,00	66.958,82	0,00	
DESPESAS (INTRA-ORCAMENTARIAS) (II)	15.281.118,33	14.726.118,33	-512.360,35	14.129.061,36	8,24	597.056,97	2.242.108,88	5.679.620,53	5,87	9.046.497,80	0,00	
TOTAL (III)-(I + II)	209.418.118,33	220.971.336,95	22.566.080,29	171.310.125,04		49.661.211,91	34.852.235,83	96.647.432,87		124.323.904,08	0,00	

CONAM

MUNICIPIO DE MAIRIPORA												CONAM
RELATORIO RESUMIDO DA EXECUCAO ORCAMENTARIA												
DEMONSTRATIVO DA EXECUCAO DAS DESPESAS POR FUNCAO E SUBFUNCAO												
ORCAMENTOS FISCAL E DA SEGURIDADE SOCIAL												
Periodo de Referencia: JANEIRO a JUNHO 2015 / BIMESTRE: MAIO-JUNHO												
RREO - ANEXO 2 (LRF, Art. 52, inciso II, alinea "c")												Em Reais
FUNCAO/SUBFUNCAO	DOTACAO INICIAL	DOTACAO ATUALIZADA (a)	DESPESAS EMPENHADAS			SALDO (c)=(a-b)	DESPESAS LIQUIDADAS			SALDO (e)=(a-d)	INSCRITAS EM RESTOS A PAGAR NAO PROCESSADOS (f)	
			No Bimestre	Ate o Bimestre (b)	% (b/total b)		No Bimestre	Ate o Bimestre (d)	% (d/total d)			
DESPESAS (INTRA-ORCAMENTARIAS)												
LEGISLATIVA												
administracao geral	596.118,33	561.118,33	44.558,88	395.994,50	0,23	165.123,83	88.078,60	265.435,33	0,27	295.683,00	0,00	
ESSENCIAL A JUSTICA												
representacao judicial e extrajudicial	42.000,00	36.000,00	-6.000,00	36.000,00	0,02	0,00	3.822,59	12.513,51	0,01	23.486,49	0,00	
ADMINISTRACAO												
planejamento e orcamento	231.000,00	206.000,00	-24.420,47	199.318,12	0,11	6.681,88	28.995,64	70.227,58	0,07	135.772,42	0,00	
administracao geral	6.132.000,00	6.112.000,00	-19.656,35	5.756.375,57	3,36	355.624,43	943.231,03	2.382.493,39	2,46	3.729.506,61	0,00	
administracao de receitas	130.000,00	130.000,00	0,00	130.000,00	0,07	0,00	18.649,32	43.793,05	0,04	86.206,95	0,00	
SEGURANCA PUBLICA												
policiamento	12.000,00	12.000,00	0,00	12.000,00	0,00	0,00	1.938,59	4.652,75	0,00	7.347,25	0,00	
ASSISTENCIA SOCIAL												
administracao geral	198.000,00	198.000,00	0,00	198.000,00	0,11	0,00	41.614,40	78.824,11	0,08	119.175,89	0,00	
PREVIDENCIA SOCIAL												
previdencia basica	60.000,00	60.000,00	0,00	0,00	0,00	60.000,00	0,00	0,00	0,00	60.000,00	0,00	
SAUDE												
atencao basica	580.000,00	690.000,00	109.155,47	689.155,47	0,40	844,53	92.118,40	190.728,85	0,19	499.271,15	0,00	
assistencia hospitalar e ambulatorial	600.000,00	380.000,00	-220.000,00	380.000,00	0,22	0,00	49.159,78	134.938,90	0,13	245.061,10	0,00	
vigilancia sanitaria	44.000,00	44.000,00	0,00	44.000,00	0,02	0,00	8.714,17	17.699,64	0,01	26.300,36	0,00	
EDUCACAO												
alimentacao e nutricao	46.000,00	46.000,00	0,00	46.000,00	0,02	0,00	5.260,67	14.040,62	0,01	31.959,38	0,00	
ensino fundamental	2.300.000,00	2.069.700,00	-225.997,88	2.061.366,18	1,20	8.333,82	300.822,06	657.583,47	0,68	1.412.116,53	0,00	
educacao infantil	1.220.000,00	1.100.000,00	-120.000,00	1.100.000,00	0,64	0,00	149.664,88	344.987,26	0,35	755.012,74	0,00	
CULTURA												
difusao cultural	68.000,00	68.000,00	0,00	68.000,00	0,03	0,00	7.775,41	21.543,61	0,02	46.456,39	0,00	
URBANISMO												
administracao geral	100.000,00	90.300,00	-10.000,00	90.000,00	0,05	300,00	14.175,00	30.190,71	0,03	60.109,29	0,00	
infra-estrutura urbana	300.000,00	300.000,00	0,00	300.000,00	0,17	0,00	35.336,65	101.605,70	0,10	198.394,30	0,00	
servicos urbanos	156.000,00	126.000,00	-30.000,00	126.000,00	0,07	0,00	17.259,04	37.378,32	0,03	88.621,68	0,00	
GESTAO AMBIENTAL												
administracao geral	81.000,00	81.000,00	0,00	81.000,00	0,04	0,00	11.465,36	27.549,71	0,02	53.450,29	0,00	
DESPORTO E LAZER												
administracao geral	46.000,00	36.000,00	-10.000,00	36.000,00	0,02	0,00	4.149,84	11.106,20	0,01	24.893,80	0,00	
ENCARGOS ESPECIAIS												
servico da divida interna	2.339.000,00	2.380.000,00	0,00	2.379.851,52	1,38	148,48	419.877,45	1.232.327,82	1,27	1.147.672,18	0,00	
TOTAL DAS INTRA-ORCAMENTARIAS	15.281.118,33	14.726.118,33	-512.360,35	14.129.061,36		597.056,97	2.242.108,88	5.679.620,53		9.046.497,80	0,00	

CONAM 3.0-2015

Notas:

Durante o exercicio, somente as despesas liquidadas sao consideradas executadas. O controle no ultimo bimestre, foi direcionado para a coluna "Despesas Empenhadas", cujo valor devera ser igual a soma dos valores das colunas "Despesas Liquidadas" e "Inscritas em Restos a Pagar Nao Processados". Dessa forma, para maior transparencia, as despesas para fins de controle, estao segregadas em:

a) Despesas liquidadas(executadas) sao aquelas em que houve a entrega do material ou servico, nos termos do artigo 63 da Lei 4.320/64;

b) Despesas empenhadas mas nao liquidadas, inscritas em Restos a Pagar nao processados, consideradas liquidadas no encerramento do exercicio, por forza do artigo 35, inciso II da Lei 4.320/64.

FONTE:CN-SIFPM - Sistema Integrado de Financas Publicas Municipais, Unidade responsavel- CONTABILIDADE, Data da emissao 24/JUL/2015 e hora de emissao 13:56
Os dados da entidade CAMARA MUNICIPAL foram extraidos do sistema CECAM
Os dados da entidade INST. DE PREV DOS SERV. PUBLICOS DE MAIRIPORA foram extraidos do sistema 4R

EDUARDO CARDOSO DOS SANTOS
DIRETOR CONTABIL
CRC-246.492/0-5

SILVANA FRANCINETE DA SILVA
SECRETARIA DA FAZENDA
CPF-205.961.588-74

MARCIO CAVALCANTI PAMPURI
PREFEITO MUNICIPAL
CPF-732.401.417-87

PREFEITURA MUNICIPAL DE MAIRIPORÃ

DESPESA COM RECURSOS DO FUNDEF DE EXERCÍCIOS ANTERIORES

JANEIRO A JUNHO/2015

RECEITAS DE EXERCÍCIOS ANTERIORES NÃO APLICADAS

SALDO REMANESCENTE DE EXERCÍCIOS ANTERIORES	66.056,57
RECEITA DE APLICAÇÕES FINANCEIRAS DO EXERCÍCIO	1.613,80
TOTAL DAS RECEITAS A APLICAR NO EXERCÍCIO	67.670,37

APLICAÇÃO NO EXERCÍCIO

	DOTAÇÃO ATUALIZADA P/ EXERCÍCIO		DESPESA EMPENHADA ATÉ O TRIMESTRE		DESPESA LIQUIDADADA ATÉ O TRIMESTRE		DESPESA PAGA ATÉ O TRIMESTRE	
	VALOR	%	VALOR	%	VALOR	%	VALOR	%
TOTAL	0	0	0	0	0	0	0	0
MAGISTÉRIO	0	0	0	0	0	0	0	0
OUTRAS	0	0	0	0	0	0	0	0

DESPESAS LIQUIDADAS

TOTAL	0	0	0	0	0	0	0	0
MAGISTÉRIO	0	0	0	0	0	0	0	0
OUTRAS	0	0	0	0	0	0	0	0

NOTA:

(*) Valores nao informados considerando que na Lei Orcamentaria, a discriminacao da despesa, quanto a sua natureza, foi elaborada por categoria economica, grupo de natureza de despesa e modalidade de aplicacao, nos termos do artigo 6o. da Portaria Interministerial STN/SOF No. 163/2001 e alteracoes posteriores.

CN-SIFPM	MUNICIPIO DE MAIRIPORA	CONAM
	Relatorio Resumido da Execucao Orcamentaria Demonstrativo da Receita Corrente Liquida Orcamentos Fiscal e Da Seguridade Social	
RREO - ANEXO 3 (LRF, Art.53, inciso I)	Periodo de Referencia: JULHO/2014 A JUNHO/2015	R\$ 1,00

ESPECIFICACAO	EVOLUCAO DA RECEITA REALIZADA NOS ULTIMOS 12 MESES						
	JUL/14	AGO/14	SET/14	OUT/14	NOV/14	DEZ/14	JAN/15
RECEITAS CORRENTES (I)							
Receita Tributaria							
IPTU	1.883.000,39	1.180.093,09	1.191.103,71	1.149.290,61	1.186.149,01	1.364.857,91	0,00
ISS	692.818,75	638.576,29	685.160,36	658.663,16	762.261,85	751.519,50	830.821,47
ITBI	220.417,48	205.644,32	181.532,65	194.340,81	127.343,95	157.461,72	88.686,45
IRRF	357.397,91	375.191,38	385.124,24	376.232,89	430.115,59	625.431,48	301.233,26
Outras Receitas Tributarias	646.093,81	296.827,45	287.605,81	280.716,00	284.514,23	360.830,16	119.353,39
Receita de Contribuicoes	478.055,45	496.706,33	484.636,27	484.437,81	304.675,42	947.904,03	488.486,60
Receita Patrimonial	931.532,25	-3.416.373,79	149.972,04	15.693,71	247.764,23	5.232.935,65	44.334,15
Receita de Servicos	2.104,90	1.421,43	1.739,74	2.162,00	1.804,30	1.082,61	916,29
Transferencias Correntes							
Cota-Parte do FPM	1.926.682,26	2.340.591,13	2.051.723,81	1.939.090,30	2.566.633,98	4.128.189,53	3.146.169,30
Cota-Parte do ICMS	3.202.231,32	2.428.023,72	3.046.969,76	2.297.812,11	2.526.929,51	3.056.269,14	2.565.545,34
Cota-Parte do IPVA	424.094,56	420.425,37	469.843,88	327.910,44	278.145,75	593.752,07	4.455.136,66
Cota-Parte do ITR	715,70	1.405,09	11.256,04	79.081,15	4.817,51	6.521,76	1.569,87
Transferencias da LC 87/1996	12.980,60	12.980,60	12.980,60	12.980,60	12.980,60	25.961,20	0,00
Transferencias da LC 61/1989	20.813,56	7.805,55	20.652,42	21.170,85	24.116,79	23.814,63	30.693,20
Transferencias do FUNDEB	2.528.452,82	2.065.477,67	2.678.972,34	1.984.561,92	2.148.905,03	2.627.316,65	3.361.207,11
Outras Transferencias Correntes	2.120.890,32	2.529.595,04	2.005.228,30	2.380.008,55	2.134.422,56	2.409.791,80	1.435.698,80
Outras Receitas Correntes	1.133.975,50	1.179.862,94	1.331.916,43	1.211.879,08	2.085.562,87	1.920.549,49	1.113.125,55
DEDUCOES (II)							
Contribuicao para o Plano de Previdencia do Servidor	297.332,06	297.448,51	299.956,01	294.290,41	304.675,42	580.425,79	277.827,98
Compensacao Financeira entre Regimes de Previdencia	917,05	917,05	917,05	917,05	2.751,15	0,00	917,05
Deducao de Receita para Formacao do FUNDEB	1.117.603,37	1.042.919,86	1.122.975,51	934.246,28	1.083.694,74	1.303.606,87	2.039.822,83
RECEITA CORRENTE LIQUIDA (III) = (I - II)	15.166.405,10	9.422.968,19	13.572.569,83	12.186.578,25	13.736.021,87	22.350.156,67	15.664.409,58

ESPECIFICACAO	EVOLUCAO DA RECEITA REALIZADA NOS ULTIMOS 12 MESES					TOTAL (ULTIMOS 12 MESES)	PREVISAO ATUALIZADA 2015
	FEV/15	MAR/15	ABR/15	MAI/15	JUN/15		
RECEITAS CORRENTES (I)							
Receita Tributaria							
IPTU	0,00	9.196.675,00	1.676.811,87	207.287,49	2.670.778,41	21.706.047,49	26.300.456,00
ISS	662.939,19	699.969,28	793.807,74	523.467,23	1.014.328,59	8.714.333,41	9.200.000,00
ITBI	136.697,57	242.704,32	188.268,98	43.175,76	180.034,61	1.966.308,62	2.100.000,00
IRRF	367.834,47	371.456,20	425.438,57	390.294,74	404.912,70	4.810.663,43	4.610.000,00
Outras Receitas Tributarias	56.156,16	1.515.502,31	667.948,85	113.835,92	448.606,30	5.077.990,39	7.776.000,00
Receita de Contribuicoes	292.058,64	474.591,26	518.314,96	569.264,30	313.274,15	5.852.405,22	6.585.000,00
Receita Patrimonial	25.981,31	2.389.860,15	1.023.718,99	975.418,30	584.139,51	8.204.976,50	5.606.649,60
Receita de Servicos	1.143,25	1.820,38	1.267,60	936,00	3.671,67	20.070,17	21.000,00
Transferencias Correntes							
Cota-Parte do FPM	3.211.629,32	2.339.200,22	2.524.616,91	1.069.950,99	2.795.628,87	30.040.106,62	32.000.000,00
Cota-Parte do ICMS	1.892.622,38	3.462.762,59	2.182.397,19	2.437.724,75	2.986.224,53	32.085.512,34	31.600.000,00
Cota-Parte do IPVA	1.670.634,48	633.579,37	1.474.974,90	145.041,09	718.797,31	11.612.335,88	11.500.000,00
Cota-Parte do ITR	3.803,38	2.645,19	2.662,87	1.943.335,71	5.104,50	2.062.918,77	50.000,00
Transferencias da LC 87/1996	0,00	0,00	50.508,06	12.627,02	12.627,02	166.626,30	140.000,00
Transferencias da LC 61/1989	18.493,43	16.861,36	19.085,22	18.947,82	21.800,69	244.255,52	250.000,00
Transferencias do FUNDEB	2.127.055,98	3.565.409,66	2.104.977,53	1.541.199,44	3.549.356,16	30.282.892,31	29.000.000,00
Outras Transferencias Correntes	1.792.471,26	1.921.865,02	1.623.404,42	3.248.184,89	2.670.720,20	26.272.281,16	23.612.570,27
Outras Receitas Correntes	1.020.326,13	1.119.085,92	1.100.783,08	2.515.799,97	-109.845,26	15.623.021,70	14.554.876,05
DEDUCOES (II)							
Contribuicao para o Plano de Previdencia do Servidor	292.058,64	290.064,42	296.586,02	314.060,78	315.414,30	3.860.140,34	4.585.000,00
Compensacao Financeira entre Regimes de Previdencia	974,17	0,00	0,00	0,00	0,00	8.310,57	55.000,00
Deducao de Receita para Formacao do FUNDEB	1.360.267,37	1.291.010,71	1.250.849,00	1.125.880,45	1.308.721,29	14.981.598,28	15.108.000,00
RECEITA CORRENTE LIQUIDA (III) = (I - II)	11.626.546,77	26.372.913,10	14.831.552,72	14.316.550,19	16.646.024,37	185.892.696,64	185.158.551,92

FONTE:CN-SIFPM - Sistema Integrado de Financas Publicas Municipais, Unidade responsavel- CONTABILIDADE, Data da emissao 24/JUL/2015 e hora de emissao 14:02
 Os dados da entidade CAMARA MUNICIPAL foram extraidos do sistema CECAM
 Os dados da entidade INST. DE PREV DOS SERV. PUBLICOS DE MAIRIPORA foram extraidos do sistema 4R

CONAM 1.0-2015

Nota: Apos a Reforma Previdenciaria, consignada na Emenda Constitucional No. 40, de 29 de maio de 2003, as receitas e despesas da previdencia foram separadas das demais receitas e despesas da seguridade social (assistencia social e saude).
 Dessa forma, quando na LRF, editada anteriormente a EC 40, sao citadas a previdencia e assistencia social, deve-se entender apenas previdencia, a luz das normas constitucionais.

EDUARDO CARDOSO DOS SANTOS
 DIRETOR CONTABIL
 CRC-246.492/0-5

SILVANA FRANCIETE DA SILVA
 SECRETARIA DA FAZENDA
 CPF-205.961.588-74

MARCIO CAVALCANTI PAMPURI
 PREFEITO MUNICIPAL
 CPF-732.401.417-87

MUNICIPIO DE MAIRIPORA										
RELATORIO RESUMIDO DA EXECUCAO ORCAMENTARIA										
DEMONSTRATIVO DAS RECEITAS E DESPESAS PREVIDENCIARIAS DO REGIME PROPRIO DE PREVIDENCIA DOS SERVIDORES										
ORCAMENTO DA SEGURIDADE SOCIAL										
Periodo de Referencia: JANEIRO a JUNHO 2015 / BIMESTRE: MAIO-JUNHO										
RREO - Anexo 4 (LRF, Art. 53, inciso II)										
Em Reais										
RECEITAS	PREVISAO INICIAL	PREVISAO ATUALIZADA	RECEITAS REALIZADAS							
			Ate o Bimestre/ 2015		Ate o Bimestre/ 2014					
RECEITAS PREVIDENCIARIAS - RPPS (EXCETO INTRA-ORCAMENTARIAS) (I)	8.079.000,00	8.079.000,00	6.298.303,88		4.598.001,90					
RECEITAS CORRENTES	8.079.000,00	8.079.000,00	6.298.303,88		4.598.001,90					
Receita de Contribuicoes dos Segurados	4.585.000,00	4.585.000,00	1.786.012,14		1.489.064,80					
Pessoal Civil	4.585.000,00	4.585.000,00	1.786.012,14		1.489.064,80					
Ativo	4.357.000,00	4.357.000,00	1.701.317,41		1.415.435,65					
Inativo	228.000,00	228.000,00	84.694,73		73.629,15					
Receita Patrimonial	3.437.000,00	3.437.000,00	4.507.490,12		3.096.126,12					
Receitas de Valores Mobiliarios	3.437.000,00	3.437.000,00	4.507.490,12		3.096.126,12					
Outras Receitas Correntes	57.000,00	57.000,00	4.801,62		12.810,98					
Compensacao Previdenciaria do RGPS para o RPPS	55.000,00	55.000,00	1.891,22		5.454,01					
Demais Receitas Correntes	2.000,00	2.000,00	2.910,40		7.356,97					
RECEITAS DE CAPITAL										
RECEITAS PREVIDENCIARIAS - RPPS (INTRA-ORCAMENTARIAS) (II)	15.195.118,33	15.195.118,33	6.617.182,58		5.159.562,14					
TOTAL DAS RECEITAS PREVIDENCIARIAS-RPPS (III)=(I+II)	23.274.118,33	23.274.118,33	12.915.486,46		9.757.564,04					
DESPESAS	DOTACAO INICIAL	DOTACAO ATUALIZADA	DESPESAS EMPENHADAS				DESPESAS LIQUIDADAS		INSCRITAS EM RESTOS A PAGAR NAO PROCESSADOS	
			Ate o Bimestre/ 2015	Ate o Bimestre/ 2014	Ate o Bimestre/ 2015	Ate o Bimestre/ 2014	Em 2015	Em 2014		
DESPESAS PREVIDENCIARIAS - RPPS (EXCETO INTRA-ORCAMENTARIAS) (IV)	14.101.000,00	14.121.000,00	6.348.381,37	5.132.624,25	5.729.524,13	4.675.855,55				
ADMINISTRACAO	1.042.000,00	1.062.000,00	495.389,18	325.275,17	300.313,73	165.074,81				
Despesas Correntes	922.000,00	922.000,00	395.891,72	318.375,53	206.831,42	158.175,17				
Despesas de Capital	120.000,00	140.000,00	99.497,46	6.899,64	93.482,31	6.899,64				
PREVIDENCIA	13.059.000,00	13.059.000,00	5.852.992,19	4.807.349,08	5.429.210,40	4.510.780,74				
Pessoal Civil	12.960.000,00	12.960.000,00	5.852.992,19	4.807.349,08	5.429.210,40	4.510.780,74				
Aposentadorias	9.800.000,00	9.800.000,00	4.251.145,83	3.614.509,27	4.251.145,83	3.614.509,27				
Penseoes	1.960.000,00	1.960.000,00	815.182,99	756.691,26	815.182,99	756.691,26				
Outros Beneficios Previdenciarios	1.200.000,00	1.200.000,00	786.663,37	436.148,55	362.881,58	139.580,21				
Outras Despesas Previdenciarias	99.000,00	99.000,00								
Compensacao Previdenciaria do RPPS para o RGPS	99.000,00	99.000,00								
DESPESAS PREVIDENCIARIAS - RPPS (INTRA-ORCAMENTARIAS) (V)	60.000,00	60.000,00								
TOTAL DAS DESPESAS PREVIDENCIARIAS-RPPS (VI)=(IV+V)	14.161.000,00	14.181.000,00	6.348.381,37	5.132.624,25	5.729.524,13	4.675.855,55				
RESULTADO PREVIDENCIARIO - RPPS (VII)=(III-VI)	9.113.118,33	9.093.118,33	6.567.105,09	4.624.939,79	7.185.962,33	5.081.708,49				

CONAM 3.0-2015

MUNICIPIO DE MAIRIPORA									
RELATORIO RESUMIDO DA EXECUCAO ORCAMENTARIA									
DEMONSTRATIVO DAS RECEITAS E DESPESAS PREVIDENCIARIAS DO REGIME PROPRIO DE PREVIDENCIA DOS SERVIDORES									
ORCAMENTO DA SEGURIDADE SOCIAL									
Periodo de Referencia: JANEIRO a JUNHO 2015 / BIMESTRE: MAIO-JUNHO									
RREO - Anexo 4 (LRF, Art. 53, inciso II)									
Em Reais									
APORTES DE RECURSOS PARA O REGIME PROPRIO DE PREVIDENCIA DO SERVIDOR									
APORTES REALIZADOS									
TOTAL DOS APORTES PARA O RPPS									0,00
Plano Financeiro									0,00
Recursos para Cobertura de Insuficiencias Financeiras									
Recursos para Formacao de Reserva									
Outros Aportes para o RPPS									
Plano Previdenciario									0,00
Recursos para Cobertura de Deficit Financeiro									
Recursos para Cobertura de Deficit Atuarial									
Outros Aportes para o RPPS									
RESERVA ORCAMENTARIA DO RPPS									
PREVISAO ORCAMENTARIA									
Valor									9.113.118,33
BENS E DIREITOS DO RPPS									
PERIODO DE REFERENCIA									
				2015		2014			
Caixa					0,00		0,00		
Bancos Conta Movimento					429.227,57		266.940,04		
Investimentos					70.423.584,35		63.193.731,78		
Outros Bens e Direitos					0,11		0,01		

RECEITAS INTRA-ORCAMENTARIAS - RPPS	PREVISAO INICIAL	PREVISAO ATUALIZADA	RECEITAS REALIZADAS						
			Ate o Bimestre/ 2015		Ate o Bimestre/ 2014				
RECEITAS CORRENTES (VIII)	15.195.118,33	15.195.118,33	6.617.182,58		5.159.562,14				
Receita de Contribuicoes	14.168.118,33	14.168.118,33	6.040.780,52		4.674.186,79				
Patronal	14.168.118,33	14.168.118,33	6.040.780,52		4.674.186,79				
Pessoal Civil	14.168.118,33	14.168.118,33	6.040.780,52		4.674.186,79				
Ativo	14.168.118,33	14.168.118,33	6.040.780,52		4.674.186,79				
Outras Receitas Correntes	1.027.000,00	1.027.000,00	576.402,06		485.375,35				
RECEITAS DE CAPITAL (IX)									
TOTAL DAS RECEITAS PREVIDENCIARIAS INTRA-ORCAMENTARIAS (X)=(VIII+IX)	15.195.118,33	15.195.118,33	6.617.182,58		5.159.562,14				

CONAM 3.0-2015

MUNICIPIO DE MAIRIPORA									
RELATORIO RESUMIDO DA EXECUCAO ORCAMENTARIA									
DEMONSTRATIVO DAS RECEITAS E DESPESAS PREVIDENCIARIAS DO REGIME PROPRIO DE PREVIDENCIA DOS SERVIDORES									
ORCAMENTO DA SEGURIDADE SOCIAL									
Periodo de Referencia: JANEIRO a JUNHO 2015 / BIMESTRE: MAIO-JUNHO									
RREO - Anexo 4 (LRF, Art. 53, inciso II)									
Em Reais									
DESPESAS INTRA-ORCAMENTARIAS - RPPS	DOTACAO INICIAL	DOTACAO ATUALIZADA	DESPESAS EMPENHADAS		DESPESAS LIQUIDADAS		INSCRITAS EM RESTOS A PAGAR NAO PROCESSADOS		
			Ate o Bimestre 2015	Ate o Bimestre 2014	Ate o Bimestre 2015	Ate o Bimestre 2014	Em 2015	Em 2014	
ADMINISTRACAO (XI)	60.000,00	60.000,00							
Despesas Correntes	60.000,00	60.000,00							
TOTAL DAS DESPESAS PREVIDENCIARIAS INTRA-ORCAMENTARIAS (XII)-(XI)	60.000,00	60.000,00							

CONAM 3.0-2015

FONTE:CN-SIFPM - Sistema Integrado de Financas Publicas Municipais, Unidade responsavel- CONTABILIDADE, Data da emissao 24/JUL/2015 e hora de emissao 15:28

Os dados da entidade CAMARA MUNICIPAL foram extraidos do sistema CECAM

Os dados da entidade INST. DE PREV DOS SERV. PUBLICOS DE MAIRIPORA foram extraidos do sistema 4R

Notas:

Durante o exercicio, somente as despesas liquidadas sao consideradas executadas. O controle no ultimo bimestre, foi direcionado para a coluna "Despesas Empenhadas", cujo valor devera ser igual a soma dos valores das colunas "Despesas Liquidadas" e "Inscritas em Restos a Pagar Nao Processados". Dessa forma, para maior transparencia, as despesas para fins de controle, estao segregadas em:

a) Despesas liquidadas(executadas) sao aquelas em que houve a entrega do material ou servico, nos termos do artigo 63 da Lei 4.320/64;

b) Despesas empenhadas mas nao liquidadas, inscritas em Restos a Pagar nao processados, consideradas liquidadas no encerramento do exercicio, por forza do artigo 35, inciso II da Lei 4.320/64.

EDUARDO CARDOSO DOS SANTOS
DIRETOR CONTABIL
CRC-246.492/0-5

SILVANA FRANCINETE DA SILVA
SECRETARIA DA FAZENDA
CPF-205.961.588-74

MARCIO CAVALCANTI PAMPURI
PREFEITO MUNICIPAL
CPF-732.401.417-87

MUNICIPIO DE MAIRIPORA												
Relatorio Resumido da Execucao Orcamentaria												
Demonstrativo dos Restos a Pagar por Poder e Orgao												
Orcamento Fiscal e da Seguridade Social												
RREO - Anexo 7 (LRF, art. 53, inciso V)												
Periodo de Referencia: JANEIRO a JUNHO 2015 / BIMESTRE: MAIO-JUNHO												
R\$ 1,00												
PODER / ORGAO	Restos a Pagar Processados e nao Processados Liquidados em Exercicios Anteriores					Restos a Pagar Nao Processados						
	Inscritos		Pagos	Cancelados	Saldo	Inscritos		Liquidados	Pagos	Cancelados	Saldo	Saldo Total
	Em Exercicios Anteriores	Em 31 de dezembro/ 2014				Em Exercicios Anteriores	Em 31 de dezembro/ 2014					
LEGISLATIVO												
CAMARA MUNICIPAL	0,00	0,00	0,00	0,00	0,00	0,00	33.032,23	32.828,81	32.828,81	203,42	0,00	0,00
EXECUTIVO												
ADMINISTRACAO DIRETA												
PREFEITURA MUNICIPAL												
PREFEITURA MUNICIPAL	1.817.554,32	4.447.294,26	4.431.865,03	0,00	1.832.983,55	2.014.458,37	1.081.726,32	845.221,75	806.332,89	2.141,73	2.287.710,07	4.120.693,62
TOTAL DA PREFEITURA	1.817.554,32	4.447.294,26	4.431.865,03	0,00	1.832.983,55	2.014.458,37	1.081.726,32	845.221,75	806.332,89	2.141,73	2.287.710,07	4.120.693,62
ADMINISTRACAO INDIRETA												
INST. DE PREV DOS SERV. PUBLICOS DE	0,00	4.193,76	0,00	4.193,76	0,00	0,00	214.739,02	137.327,85	137.138,65	77.600,37	0,00	0,00
TOTAL (III)=(I + II)	1.817.554,32	4.451.488,02	4.431.865,03	4.193,76	1.832.983,55	2.014.458,37	1.329.497,57	1.015.378,41	976.300,35	79.945,52	2.287.710,07	4.120.693,62

CONAM 3.0-2015

FONTE:CN-SIFPM - Sistema Integrado de Financas Publicas Municipais, Unidade responsavel- CONTABILIDADE, Data da emissao 24/JUL/2015 e hora de emissao 15:28

Os dados da entidade CAMARA MUNICIPAL foram extraidos do sistema CECAM

Os dados da entidade INST. DE PREV DOS SERV. PUBLICOS DE MAIRIPORA foram extraidos do sistema 4R

EDUARDO CARDOSO DOS SANTOS
DIRETOR CONTABIL
151.684.388-65

SILVANA FRANCINETE DA SILVA
SECRETARIA DA FAZENDA
205.961.588-74

MARCIO CAVALCANTI PAMPURI
PREFEITO MUNICIPAL
732.401.417-87

MUNICIPIO DE MAIRIPORA		CONAM	
DEMONSTRATIVO SIMPLIFICADO DO RELATORIO RESUMIDO DA EXECUCAO ORCAMENTARIA			
ORCAMENTOS FISCAL E DA SEGURIDADE SOCIAL			
LRP, art. 48 - Anexo 14	Periodo de Referencia: JANEIRO a JUNHO 2015 / BIMESTRE: MAIO-JUNHO		R\$ 1,00
BALANCO ORCAMENTARIO		Ate o Bimestre	
RECEITAS			
Previsao Inicial		209.873.118,33	
Previsao Atualizada		215.239.277,33	
Receitas Realizadas		109.531.699,84	
Deficit Orcamentario		0,00	
Saldos de Exerc. Anteriores (utilizados para creditos adicionais)		5.741.615,50	
DESPESAS			
Dotacao Inicial		209.418.118,33	
Creditos Adicionais		11.553.218,62	
Dotacao Atualizada		220.971.336,95	
Despesas Empenhadas		171.310.125,04	
Despesas Liquidadas		96.647.432,87	
Despesas Pagas		92.675.260,95	
Superavit Orcamentario		12.884.266,97	
DESPESAS POR FUNCAO / SUBFUNCAO		Ate o Bimestre	
Despesas Empenhadas		171.310.125,04	
Despesas Liquidadas		96.647.432,87	
RECEITA CORRENTE LIQUIDA - RCL		Ate o Bimestre	
Receita Corrente Liquida		185.892.696,64	
RECEITAS E DESPESAS DOS REGIMES DE PREVIDENCIA		Ate o Bimestre	
Regime Proprio de Previdencia dos Servidores			
Receitas Previdenciarias Realizadas (IV)		12.915.486,46	
Despesas Previdenciarias Liquidadas (V)		5.729.524,13	
Resultado Previdenciario (VI)=(IV - V)		7.185.962,33	
RESULTADOS NOMINAL E PRIMARIO		Meta Fixada no Anexo de Metas Fiscais da LDO (a)	Resultado Apurado ate o bimestre (b)
Resultado Nominal		-6.441.148,33	34.624.019,12
Resultado Primario		-7.631.000,00	9.798.690,97
RESTOS A PAGAR POR PODER		Inscricao	Cancelamento ate o bimestre
		Pagamento ate o bimestre	Saldo a Pagar
RESTOS A PAGAR PROCESSADOS			
Poder Executivo	6.269.042,34	4.193,76	4.431.865,03
Poder Legislativo	0,00	0,00	0,00
RESTOS A PAGAR NAO-PROCESSADOS			
Poder Executivo	3.310.923,71	79.742,10	943.471,54
Poder Legislativo	33.032,23	203,42	32.828,81
TOTAL	9.612.998,28	84.139,28	5.408.165,38
DESPESAS COM ACOES TIPICAS DE MDE		Valor apurado ate o bimestre	Limites Constitucionais Anuais
			% Minimo a Aplicar no Exercicio
			% Aplicado ate o bimestre
Minimo Anual de 25% das Receitas de Impostos em MDE	8.683.279,57	25%	13,17
Minimo Anual de 60% do FUNDEB na Remuneracao do Magisterio com Educacao Infantil e Ensino Fundamental	7.314.182,49	60%	44,75
DESPESAS COM ACOES E SERVICOS PUBLICOS DE SAUDE		Valor apurado ate o bimestre	Limite Constitucional Anual
			% Minimo a Aplicar no Exercicio
			% Aplicado ate o Bimestre
Despesas com Acoes e Servicos Publicos de Saude executadas com recursos de impostos	18.659.781,40	15,00	28,31

CONAM 3.0-2015

FONTE:CN-SIFPM - Sistema Integrado de Financas Publicas Municipais, Unidade responsavel- CONTABILIDADE, Data da emissao 27/JUL/2015 e hora de emissao 14: Os dados da entidade CAMARA MUNICIPAL foram extraidos do sistema CECAM Os dados da entidade INST. DE PREV DOS SERV. PUBLICOS DE MAIRIPORA foram extraidos do sistema 4R

EDUARDO CARDOSO DOS SANTOS
DIRETOR CONTABIL
CRC-246.492/0-5

SILVANA FRANCINETE DA SILVA
SECRETARIA DA FAZENDA
CPF-205.961.588-74

MARCIO CAVALCANTI PAMPURI
PREFEITO MUNICIPAL
CPF-732.401.417-87

CN-SIFPM

CONAM

MUNICIPIO DE MAIRIPORA

RELATORIO RESUMIDO DA EXECUCAO ORCAMENTARIA
 DEMONSTRATIVO DO RESULTADO NOMINAL
 ORCAMENTOS FISCAL E DA SEGURIDADE SOCIAL

Periodo de Referencia: JANEIRO a JUNHO 2015 / BIMESTRE: MAIO-JUNHO

RREO - Anexo 5 (LRF, art. 53, inciso III)

R\$ 1,00

DIVIDA FISCAL LIQUIDA	SALDO		
	Em 31 Dezembro 2014 (a)	Em MAR-ABR/2015 (b)	Em MAI-JUN/2015 (c)
Divida Consolidada (I)	9.545.283,50	13.081.672,24	17.027.339,48
Deducoes (II)	15.389.420,22	25.122.801,79	19.316.827,73
Disponibilidade de Caixa Bruta	20.516.017,77	26.845.561,70	24.850.242,85
Demais Haveres Financeiros	93.577,65	114.417,40	120.700,76
(-) Restos a Pagar Processados(Exceto Precatorios)	5.220.175,20	1.837.177,31	5.654.115,88
Divida Consolidada Liquida (III) = (I - II)	-5.844.136,72	-12.041.129,55	-2.289.488,25
Receita de Privatizacoes (IV)			
Passivos Reconhecidos (V)	31.069.370,65	31.324.920,28	
Divida Fiscal Liquida (VI) = (III + IV - V)	-36.913.507,37	-43.366.049,83	-2.289.488,25

RESULTADO NOMINAL	PERIODO DE REFERENCIA	
	No Bimestre (c - b)	Ate o Bimestre (c - a)
Valor	41.076.561,58	34.624.019,12

DISCRIMINACAO DA META FISCAL	VALOR CORRENTE
META DE RESULTADO NOMINAL FIXADA NO ANEXO DE METAS FISCAIS DA LDO P/ O EXERCICIO DE REFERENCIA	-6.731.000,00

CN-SIFPM		MUNICIPIO DE MAIRIPORA			CONAM
					Continuacao
RELATORIO RESUMIDO DA EXECUCAO ORCAMENTARIA DEMONSTRATIVO DO RESULTADO NOMINAL ORCAMENTOS FISCAL E DA SEGURIDADE SOCIAL					
Periodo de Referencia: JANEIRO a JUNHO 2015 / BIMESTRE: MAIO-JUNHO					
RREO - Anexo 5 (LRF, art. 53, inciso III)					R\$ 1,00
REGIME PREVIDENCIARIO					
		SALDO			
DIVIDA FISCAL LIQUIDA PREVIDENCIARIA		Em 31 Dezembro 2014 (a)	Em MAR-ABR/2015 (b)	Em MAI-JUN/2015 (c)	
Divida Consolidada Previdenciaria (VII)		79.226.308,05	79.226.308,05	96.458.475,27	
Passivo Atuarial		79.226.308,05	79.226.308,05	96.458.475,27	
Demais Dividas					
Deducoes (VIII)		65.960.671,82	70.506.886,03	70.852.812,03	
Disponibilidade de Caixa Bruta		266.940,04	423.483,14	429.227,57	
Investimentos				70.423.584,35	
Demais Haveres Financeiros		65.693.731,78	70.083.402,89	0,11	
(-) Restos a Pagar Processados					
Div. Consolidada Liquida Previdenciaria (IX)=(VII-VIII)		13.265.636,23	8.719.422,02	25.605.663,24	
Passivos Reconhecidos (X)					
Divida Fiscal Liquida Previdenciaria (XI) = (IX - X)		13.265.636,23	8.719.422,02	25.605.663,24	

CONAM 3.0-2015

FONTE:CN-SIFPM - Sistema Integrado de Financas Publicas Municipais, Unidade responsavel- CONTABILIDADE, Data da emissao 27/JUL/2015 e hora d e emissao 15:16

Os dados da entidade CAMARA MUNICIPAL

foram extraidos do sistema CECAM

Os dados da entidade INST. DE PREV DOS SERV. PUBLICOS DE MAIRIPORA

foram extraidos do sistema 4R

NOTAS:

- Os valores registrados no quadro da Divida Fiscal Liquida nao devem incluir os valores que irao compor o calculo da Divida Fiscal Liquida Previdenciaria, os quais deverao ser registrados em quadro proprio nesse demonstrativo.
- Os Passivos Reconhecidos correspondem as dividas juridicamente devidas, de valor certo, reconhecidas pelo governo e representativas de deficits passados que nao mais ocorrem no presente, tais como: parcelamentos de dividas junto ao INSS, FGTS, RPPS, fornecedores, empreiteiras, sentencas judiciais(principalmente as trabalhistas) posteriores a 05/05/2000 e dividas com companhias privadas, estaduais e federais de energia, agua e saneamento.

EDUARDO CARDOSO DOS SANTOS
DIRETOR CONTABIL
CRC-246.492/0-5

SILVANA FRANCINETE DA SILVA
SECRETARIA DA FAZENDA
CPF-205.961.588-74

MARCIO CAVALCANTI PAMPURI
PREFEITO MUNICIPAL
CPF-732.401.417-87

CN-SIFPM		MUNICIPIO DE MAIRIPORA		CONAM	
RELATORIO RESUMIDO DA EXECUCAO ORCAMENTARIA					
DEMONSTRATIVO DO RESULTADO PRIMARIO - ESTADOS, DISTRITO FEDERAL E MUNICIPIOS					
ORCAMENTOS FISCAL E DA SEGURIDADE SOCIAL					
Periodo de Referencia: JANEIRO a JUNHO 2015 / BIMESTRE: MAIO-JUNHO					
RREO - ANEXO 6 (LRF, art. 53, inciso III)					
Em reais					
RECEITAS PRIMARIAS	PREVISAO ATUALIZADA	RECEITAS REALIZADAS			
		Ate o Bimestre/2015		Ate o Bimestre/2014	
RECEITAS PRIMARIAS CORRENTES (I)	199.464.020,65	102.900.798,28		96.691.330,68	
RECEITAS TRIBUTARIAS	49.986.456,00	24.339.026,83		23.240.258,85	
IPTU	26.300.456,00	13.751.552,77		12.320.551,84	
ISS	9.200.000,00	4.525.333,50		3.778.906,51	
ITBI	2.100.000,00	879.567,69		857.701,38	
IRRF	4.610.000,00	2.261.169,94		2.057.123,68	
Outras Receitas Tributarias	7.776.000,00	2.921.402,93		4.225.975,44	
RECEITAS DE CONTRIBUICOES	20.753.118,33	8.696.770,43		7.103.074,34	
Receitas Previdenciarias	18.753.118,33	7.826.792,66		6.163.251,59	
Outras Receitas de Contribuicoes	2.000.000,00	869.977,77		939.822,75	
RECEITA PATRIMONIAL LIQUIDA	77.000,00	81.168,02		35.438,15	
Receita Patrimonial	5.606.649,60	5.043.452,41		3.966.393,16	
(-) Aplicacoes Financeiras	5.529.649,60	4.962.284,39		3.930.955,01	
TRANSFERENCIAS CORRENTES	113.044.570,27	62.438.400,36		59.492.471,30	
Cota-Parte do FPM	25.600.000,00	11.680.068,64		12.696.343,43	
Cota-Parte do ICMS	25.280.000,00	12.421.821,56		11.432.609,91	
Cota-Parte do IPVA	9.200.000,00	7.268.509,72		7.183.411,72	
Convenios	5.510.749,27	2.752.285,69		1.936.659,42	
Outras Transferencias Correntes	47.453.821,00	28.315.714,75		26.243.446,82	
DEMAIS RECEITAS CORRENTES	15.602.876,05	7.345.432,64		6.820.088,04	
Divida Ativa	7.853.000,00	1.896.176,81		3.726.845,25	
Diversas Receitas Correntes	7.749.876,05	5.449.255,83		3.093.242,79	
RECEITAS DE CAPITAL (II)	10.245.607,08	1.668.617,17		2.156.193,61	
Operacoes de Credito (III)	0,00	0,00		0,00	
Amortizacao de Empréstimos (IV)	0,00	0,00		0,00	
Alienacao de Bens (V)	0,00	0,00		0,00	
Transferencias de Capital	10.245.607,08	1.668.617,17		2.156.193,61	
Convenios	8.280.491,08	630.873,45		1.717.173,61	
Outras Transferencias Capital	1.965.116,00	1.037.743,72		439.020,00	
Outras Receitas de Capital	0,00	0,00		0,00	
RECEITAS PRIMARIAS DE CAPITAL (VI)=(II-III-IV-V)	10.245.607,08	1.668.617,17		2.156.193,61	
RECEITA PRIMARIA TOTAL (VII)=(I + VI)	209.709.627,73	104.569.415,45		98.847.524,29	

DESPESAS PRIMARIAS	DOTACAO ATUALIZADA	DESPESAS EMPENHADAS		DESPESAS LIQUIDADAS		INSCRITAS EM RESTOS A PAGAR NAO PROCESSADOS	
		Ate o Bimestre 2015	Ate o Bimestre 2014	Ate o Bimestre 2015	Ate o Bimestre 2014	Em 2015	Em 2014
DESPESAS CORRENTES (VIII)	192.050.746,43	157.954.618,96	138.042.530,34	91.896.640,64	73.199.372,73		
Pessoal e Encargos Sociais	94.176.967,64	82.801.282,54	80.399.755,08	50.066.069,16	42.409.136,02		
Juros e Encargos da Divida (IX)	1.388.000,00	1.329.185,65	1.184.300,00	777.302,41	520.456,81		
Outras Despesas Correntes	96.485.778,79	73.824.150,77	56.458.475,26	41.053.269,07	30.269.779,90		
DESPESAS PRIMARIAS CORRENTES (X)=(VIII-IX)	190.662.746,43	156.625.433,31	136.858.230,34	91.119.338,23	72.678.915,92		
DESPESAS DE CAPITAL (XI)	19.760.513,37	13.355.506,08	10.241.394,99	4.750.792,23	3.489.897,99		
Investimentos	17.525.934,37	11.276.482,56	8.042.583,03	3.651.386,25	2.627.674,97		
Inversoes Financeiras	13.579,00	0,00	0,00	0,00	0,00		
Concessao de Empréstimos (XII)	0,00	0,00	0,00	0,00	0,00		
Aquis.de Titulo de Capital (XIII)	0,00	0,00	0,00	0,00	0,00		
Demais Inversoes Financeiras	13.579,00	0,00	0,00	0,00	0,00		
Amortizacao da Divida (XIV)	2.221.000,00	2.079.023,52	2.198.811,96	1.099.405,98	862.223,02		
DESPESAS PRIMARIAS CAPITAL (XV)=(XI-XII-XIII-XIV)	17.539.513,37	11.276.482,56	8.042.583,03	3.651.386,25	2.627.674,97		
RESERVA DE CONTINGENCIA (XVI)	66.958,82	0,00	0,00	0,00	0,00		
RESERVA DO RPPS (XVII)	9.093.118,33	0,00	0,00	0,00	0,00		
DESPESA PRIMARIA TOTAL (XVIII)=(X+XV+XVI+XVII)	217.362.336,95	167.901.915,87	144.900.813,37	94.770.724,48	75.306.590,89		
RESULTADO PRIMARIO(XIX)=(VII-XVIII)	-7.652.709,22	-63.332.500,42	-46.053.289,08	9.798.690,97	23.540.933,40		
SALDOS DE EXERCICIOS ANTERIORES		5.741.615,50		0,00			

DISCRIMINACAO DA META FISCAL	VALOR
META DE RESULTADO PRIMARIO FIXADA NO ANEXO DE METAS FISCAIS DA LDO P/ O EXERCICIO DE REFERENCIA	-7.631.000,00

Notas:
 Durante o exercicio, somente as despesas liquidadas sao consideradas executadas. O controle no ultimo bimestre, foi direcionado para a coluna "Despesas Empenhadas", cujo valor devera ser igual a soma dos valores das colunas "Despesas Liquidadas" e "Inscritas em Restos a Pagar Nao Processados". Dessa forma, para maior transparencia, as despesas para fins de controle, estao segregadas em:
 a) Despesas liquidadas(executadas) sao aquelas em que houve a entrega do material ou servico, nos termos do artigo 63 da Lei 4.320/64;
 b) Despesas empenhadas mas nao liquidadas, inscritas em Restos a Pagar nao processados, consideradas liquidadas no encerramento do exercicio, por forza do artigo 35, inciso II da Lei 4.320/64.

Notas complementares:
 Dos valores das Receitas de Transferencias Correntes, foram deduzidos a parcela destinada a formacao do FUNDEB.
 FONTE:CN-SIFPM - Sistema Integrado de Financas Publicas Municipais, Unidade responsavel- CONTABILIDADE, Data da emissao 24/JUL/2015 e hora de emissao 15:28
 Os dados da entidade CAMARA MUNICIPAL foram extraidos do sistema CECAM
 Os dados da entidade INST. DE PREV DOS SERV. PUBLICOS DE MAIRIPORA foram extraidos do sistema 4R

EDUARDO CARDOSO DOS SANTOS
 DIRETOR CONTABIL
 CRC-246.492/0-5

SILVANA FRANCINETE DA SILVA
 SECRETARIA DA FAZENDA
 CPF-205.961.588-74

MARCIO CAVALCANTI PAMPURI
 PREFEITO MUNICIPAL
 CPF-732.401.417-87

Prefeitura realiza obras de construção de nova ponte no bairro Jacarandá

A Prefeitura de Mairiporã está realizando uma importante obra de reconstrução da ponte da Rua Quatro, que liga o Jardim Jacarandá ao Parque Bela Vista.

Esta é a segunda ponte que a prefeitura reconstrói no bairro com aduelas de



concreto armado com aço. O objetivo da obra é garantir a qualidade, atendendo as necessidades da população, já que apesar de se tratarem de obras que não aparecem, são extremamente importantes para garantir a segurança da comunidade.

Rua Estados Unidos, em Terra Preta, recebe serviços de concretagem



A Prefeitura de Mairiporã está cumprindo um cronograma de obras de concretagem em diversas ruas do município. Na última semana as obras foram realizadas em um trecho da rua Estados Unidos, em Terra Preta.

O objetivo da ação é levar mais qualidade de vida aos munícipes, melhorando o tráfego de veículos e a circulação de ônibus, além de facilitar a locomoção da população.

Zona Azul volta a funcionar e libera cerca de 1.300 vagas de estacionamento

O serviço de estacionamento rotativo pago, popularmente conhecido como Zona Azul, voltou a vigorar, desde o dia 6 de julho de 2015. Os locais de funcionamento do estacionamento rotativo serão divididos nos seguintes setores: **Sector 1** - Avenida Nipo Brasileira (Espaço Mário Covas), Ruas Antônio de Oliveira, Francisco Antônio Brilha, Rafael Antônio Brilha e Maria Vaz; **Sector 2** - Largo do Rosário, Ruas Padre Vairo, Motomo Maeda, Nicolau Antonio Brilha, Coronel Fagundes (Até a Rua Cirilo Spada), Rua XV de novembro (até a Rua Cirilo Spada) e Dom José Maurício da Rocha; **Sector 3** - Rua Coronel Fagundes (Inicia na Rua Cirilo Spada sentido Praça Bento de Oliveira), Praça Bento de Oliveira, Travessa Francisco Galvão de França Sobrinho, Rua Francisco Feliciano Ferreira Silva, Ruas Cardoso Cesar, Pio XII, XV de

Novembro (até a Rua Cirilo Spada) e Antonio de Oliveira (até a Avenida T a b e l i ã o Passarella) e **Sector 4** - Ruas Ipiranga, Duque de Caxias.

Essas 22 ruas são fiscalizadas por agentes de trânsito a pé, já os demais logradouros - constantes do Decreto 7.130, de 13 de agosto de 2014 são fiscalizados por agentes de trânsito motorizados, (Rua Dom José Maurício da Rocha, Avenida Tabelaão Passarella, Rua São Paulo, Avenida Pietro Petri, Rua João Pedro Miziara, Rua da Liberdade, Rua Durvalino Petri, Rua Olavo Bilac, Alameda Tibiriçá, Rua

zona azul



Coordenadoria de Segurança e Mobilidade Urbana
Divisão de Trânsito



Miguel Jorge Cury, Rua João Ramalho, Rua Laura Barbosa do Nascimento, Rua Benedito Galvão de França, Rua Capitão Cândido Galvão, Rua Brasil, Rua Laudemiro

Ramos, Rua Vereador Antonio Morelato, Rua Dr. José Adriano Marrey Júnior, Rua Ana Maria da Conceição Camargo e Rua Vereador Carlos Nunes dos Santos).

O sistema foi implantado em um total de 42 ruas da cidade, liberando aproximadamente 1.300 vagas para

estacionamento, incluindo o distrito de Terra Preta. A Zona Azul funciona de segunda à sexta-feira, das 8h às 18h, e aos sábados, das 8h às 13h. Aos domingos e feriados o estacionamento é livre e sem cobrança de tarifa. O valor é de R\$ 0,50 para até 30 minutos, R\$ 1,00 para até 60 minutos e R\$ 1,50 para até 120 minutos de estacionamento. A fiscalização é efetuada em rondas a pé, constantes, e motorizadas, com aviso da tolerância dos 15 minutos.

A venda dos cartões é feita na rede de comércio credenciada pela Divisão de Trânsito, totalizando 113 pontos de comercialização, cuja relação completa está disponível no site da prefeitura <http://www.mairipora.sp.gov.br/>. Os cartões anteriormente adquiridos poderão ser utilizados pelo prazo máximo de 90 (noventa) dias, a contar do dia 6 de julho de 2015.

Prefeitura promove pela segunda vez projeto ‘Vivendo Melhor as Férias’

Alunos de escolas municipais aprovam programação de férias

A última semana foi mais do que especial para os alunos das escolas municipais Nakamure Kikue Aiacyda, Armando Pavanelli e Prefeito Sarkis Tellian, que puderam participar das atividades criadas pela equipe da Oficina Pedagógica com o projeto “Vivendo Melhor as Férias”. O projeto foi realizado no período de 13 a 17 de julho.

Com o objetivo de garantir atividades culturais, esportivas, recreativas e de lazer no período das férias escolares a programação do projeto – realizado por estagiários que foram treinados pela Secretaria da Educação – contou com oficinas (quebra-cabeça, sacolinha do projeto, desenhos abstratos, histórias com dobraduras, capuchetas, bonecos em E.V.A, musical, entre outras), aulas de Zumba, judô, ballet, culinária, gincana, projeto Música na Escola e lanche especial.



Perguntado sobre o que achou do Projeto, Guilherme Bueno, do 2º ano D, da escola Nakamure Kikue Aiacyda declarou “Adorei! Estou gostando muito das oficinas. Hoje aprendi a fazer um quebra-cabeça. Foi difícil, mas consegui”, opinião compartilhada com Camila Rodrigues, do 2º ano

A, “achei muito legal. Gostei muito das atividades”, afirmou. Já a aluna Nathalia Camilly Gomes Moreira, da escola Armando Pavanelli, destacou que “o projeto é bem divertido. Estou adorando todas as oficinas”, contou.

Segundo Amanda Aparecida Lima, mãe de aluno da escola

Armando Pavanelli, o projeto Vivendo Melhor as Férias também tem a aprovação dos pais.

“Trata-se de um projeto bem interessante e educativo, porque as crianças estão aprendendo algo diferente. Estão seguras e longe da rua” disse.

