



Educação para todos:

Prefeitura inicia a distribuição de kits de material escolar para os alunos da rede municipal

A Prefeitura de Mairiporã iniciou, na última semana, a distribuição dos kits de material escolar. Os alunos da educação Infantil receberão o kit contendo pasta com elástico, cadernos, lápis, borracha, apontador, cola, tesoura, cola colorida, guache, pincel, sulfite, massinha, lápis de cor, giz de cera. O material deverá permanecer na escola, para a utilização na unidade.

Já os alunos do ensino fundamental irão receber: caderno de desenho, seis cadernos universitários, tesoura, régua, cola, pasta com elástico, apontador, lápis, borracha, lápis de cor 24 cores, canetas azul e vermelha, canetinha, marca texto, pincel, guache e sulfite. O kit deverá permanecer com o aluno para ser utilizado na escola e nas tarefas de casa. Esses kits estarão à disposição dos pais nas secretarias das escolas.



DESLIZAMENTOS.

Geralmente, os deslizamentos acontecem nos morros e podem trazer sérios problemas, principalmente na época em que ocorre muita chuva. Os deslizamentos causam desabamentos e soterramentos.

Se você mora em morro ou encosta, aqui vão algumas dicas:

- Plante grama e capim nas encostas do terreno. As raízes penetram no solo, evitando assim seu desmoronamento.
- Evite plantar bananeiras e árvores grandes como manga, mamão, abacate, entre outras. Elas acumulam muita água no solo e podem provocar deslizamentos de terra.
- Evite também cortes e aterros nas encostas para não enfraquecer o terreno.
- Nunca construa próximo a barrancos. Quanto maior for a distância que você deixar, maior será a segurança para a sua moradia.
- Saiba que o lixo jogado nas encostas acumula água? Isso vai deixá-lo mais pesado e, se escorregar, vai arrastar o solo junto com ele.
- Nunca jogue água de pia, tanque ou chuveiro nas encostas. Além de ser errado e contaminar o solo, umedece a área e aumenta o risco de deslizamento.
- O melhor a fazer para a prevenção é instalar canaletas ou tubos para o escoamento dessas águas usadas.

Atenção aos primeiros sinais de perigo:

- Observe no terreno se árvores, postes ou muros estão com alguma inclinação anormal.
- Observe rachaduras, trincas ou saliências no chão ou nas paredes.
- Observe se o local tem água mais barrenta que o normal. Pode ter algum cano com vazamento e infiltrando-se pelo terreno.

O que você deve fazer:

- Saia imediatamente do local.
- Procure abrigo em lugares sem perigo de deslizamento.
- Informe a Defesa Civil. Ligue 199. A Defesa Civil quer proteger a sua casa.



COMUNICADO

A prefeitura de Mairiporã informa que devido ao fato de algumas residências interditadas pela Defesa Civil, estarem sendo saqueadas, oficiou o 26º Batalhão da Polícia Militar do Estado de São Paulo, solicitando reforço policial, junto às referidas residências. Atenção moradores: Cuidado com falsos servidores da Defesa Civil fornecendo laudos indevidos e ao observarem alguma atitude suspeita em áreas interditadas, denunciem à Polícia Militar, através do telefone 190.



Prefeitura Municipal de Mairiporã

Secretaria da Fazenda



Justificativa Para Quebra de Ordem Cronológica

O Prefeito do Município de Mairiporã, no uso de suas atribuições legais autoriza, nos termos do artigo 5º da Lei Federal 8.666/93, a quebra da ordem cronológica para pagamento da Empresa Comercial João Afonso Ltda no valor de R\$ 106.920,00 (Cento e Seis Mil, Novecentos e Vinte Reais) conforme Documentos Fiscais nº 141.025, 141.027, 141.093, 142.978, 142.980, 143.048, 143.050 com vencimento em 16/02/2016.

Tal quebra se faz necessária para que não haja interrupção das entregas de cestas básicas, pois está demonstrada a potencialidade do dano, onde, tratam-se de aquisições essenciais, que são destinadas a manter as necessidades de alimentação básica dos servidores municipais. No caso em tela, essencial para a Municipalidade, sendo notória a sua imprescindibilidade.

Mairiporã, 22 de Março de 2016

MARCIO CAVALCANTI PAMPURI

Prefeito Municipal

Endereço

www.mairipora.sp.gov.br



Prefeitura Municipal de Mairiporã

Coordenadoria de Segurança e Mobilidade Urbana



A Prefeitura Municipal de Mairiporã através da Coordenadoria de Segurança e Mobilidade Urbana – Divisão de Trânsito comunicam a população que em atendimento ao Ofício 15/2015, e Indicação nº 437/2015 do Vereador Valdeci Fernandes, ao Abaixo Assinado dos moradores e usuários, e com a aprovação do Procurador Geral contida no processo 3002/2016, a Rua Arthur Barbosa de Almeida, Bairro Vila Nova, terá Sentido Único de direção da Rua São Paulo subindo até a Rua Cristóvão Fernandes, a qual também terá Sentido Único de Direção subindo até a Alameda Tibiriçá, e por fim, a Rua Belarmino Egídio da Silva terá Sentido Único de Direção da Alameda Tibiriçá descendo para a Rua Formosa, conforme croquis anexo a partir do dia 04/04/2016.

COMUNICADO – ELEKTRO

De acordo com liminar expedida nos autos nº 0009122-03.2014.403.6119, do processo que tramita na 5ª Vara Federal de Guarulhos/SP, a manutenção da iluminação pública no município de Mairiporã é de responsabilidade da concessionária de luz e energia Elektro. Portanto, os consumidores devem ligar para 0800 7010102 para solicitar o reparo, anotando o nome do(a) atendente e o horário da solicitação para eventual reclamação.

COMUNICADO

A prefeitura de Mairiporã informa que devido ao fato de algumas residências interditadas pela Defesa Civil, estarem sendo saqueadas, oficiou o 26º Batalhão da Polícia Militar do Estado de São Paulo, solicitando reforço policial, junto às referidas residências. Atenção moradores: Cuidado com falsos servidores da Defesa Civil fornecendo laudos indevidos e ao observarem alguma atitude suspeita em áreas interditadas, denunciem à Polícia Militar, através do telefone 190.

**COMUNICADOS
MUDANÇA DE MÃO DE DIREÇÃO**

A Divisão de Trânsito da Prefeitura de Mairiporã informa que a Rua Arthur Barbosa de Almeida terá MÃO ÚNICA, a partir do dia 4/04/2016, da Rua São Paulo, subindo para a Rua Cristóvão Fernandes;

A Divisão de Trânsito da Prefeitura de Mairiporã informa que a Rua Cristóvão Fernandes terá MÃO ÚNICA, a partir do dia 4/04/2016, da Rua Arthur Barbosa de Almeida até a Alameda Tibiriçá;

A Divisão de Trânsito da Prefeitura de Mairiporã informa que a Rua Belarmino Egídio da Silva terá MÃO ÚNICA, a partir do dia 4/04/2016, da Alameda Tibiriçá até a Rua Formosa.

COMUNICADO

Comunicamos que o contribuinte SILVIO INÁCIO FRANK, inscrito nesta prefeitura pelo número 13200, teve sua inscrição municipal cancelada de acordo com o processo 13950/2014, e tem 15 dias para recorrer.

SUZI DE FÁTIMA MELLO
Diretora de Receitas Moniliárias

EXPEDIENTE

IMPrensa Oficial

A Imprensa Oficial de Mairiporã (Lei nº 2816/08) é uma publicação da Prefeitura Municipal de Mairiporã, produzida pela Assessoria de Comunicação e Imprensa. Circula semanalmente, podendo haver edições extras. Distribuição gratuita e dirigida. Os exemplares podem ser encontrados em repartições públicas de âmbito municipal, bancas de jornais, postos autorizados ou serem retirados no Paço Municipal, localizado a Alameda Tibiriçá, 374 - Vila Nova - Mairiporã/SP. Matrícula nº 16.

Jornalista Responsável: Shyrley Beruezzo - MTB: 33.782
E-mail: noticiasprefeitura@mairipora.sp.gov.br Telefone: (11) 4419-8098

PROJETO DO PARQUE LINEAR DE MAIRIPORÃ

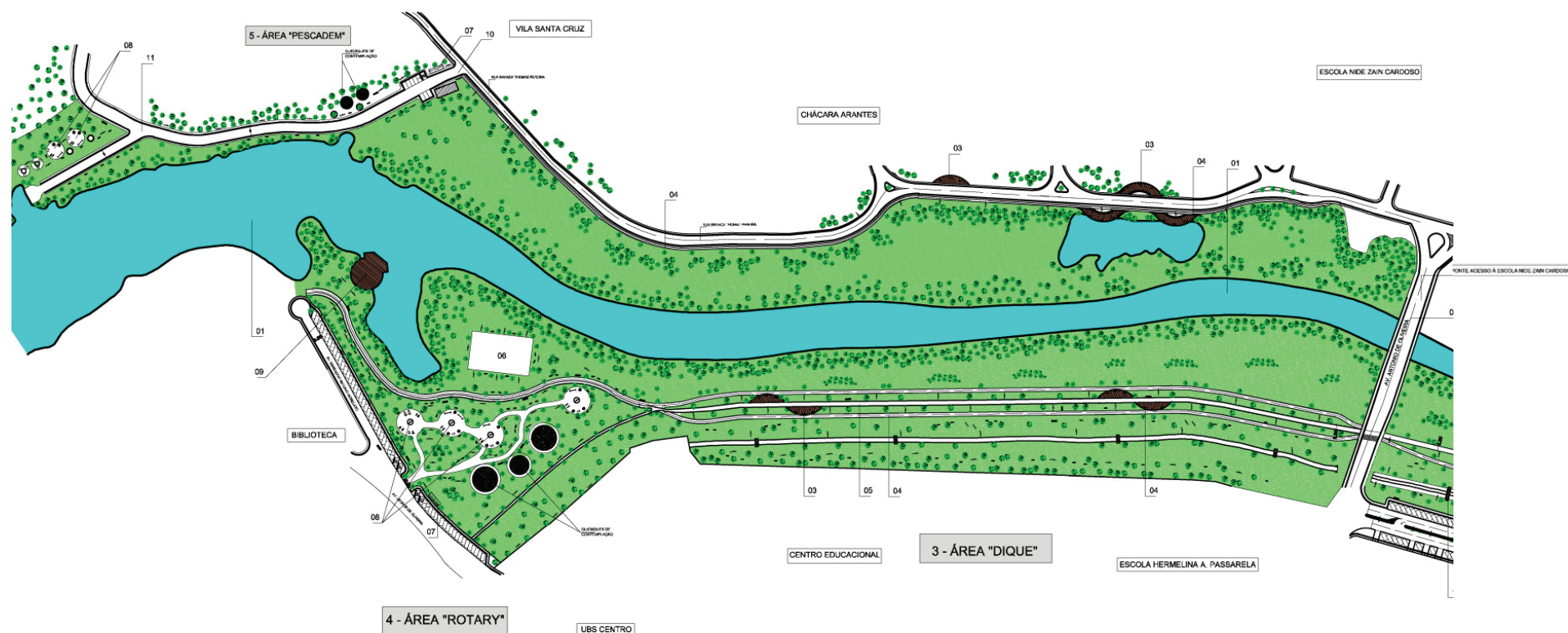

LEGENDA 3 - ÁREA "DIQUE"		5 - ÁREA "PESCADEM"	
01	RIO JAQUEIRI		
02	AV. ANTÔNIO DE OLIVEIRA		
03	MIRANTE - DECK EM MADEIRA PLÁSTICA		
04	CICLOVIA (LARGURA MÉDIA 2,50m)		
05	PISTA DE CAMINHADA (LARGURA MÉDIA 1,50m)		
06	DECK DE AGILITY (PISO GRAMADO)		
07	BICICLETÁRIO		
08	PLAYGROUND / EQUIPAMENTOS PARA ATIVIDADES FÍSICAS		
09	DECK EM MADEIRA PLÁSTICA PARA EMBARCAÇÕES		
10	RUA / ACESSO EXISTENTE		
	POSTE ORNAMENTAL		
	LIXEIRA SELETIVA		

PREFEITURA MUNICIPAL
DE MAIRIPORÃ
PROJETO PARA IMPLANTAÇÃO DO PARQUE LINEAR
SUSTENTÁVEL ENTORNO DO RESERVATÓRIO PAIVA CASTRO
PROJETO BÁSICO - ÁREA DE EVENTOS / ESPAÇO MÁRIO COVAS / ÁREA "DIQUE"
ÁREA "ROTARY" / ÁREA "PESCADEM"

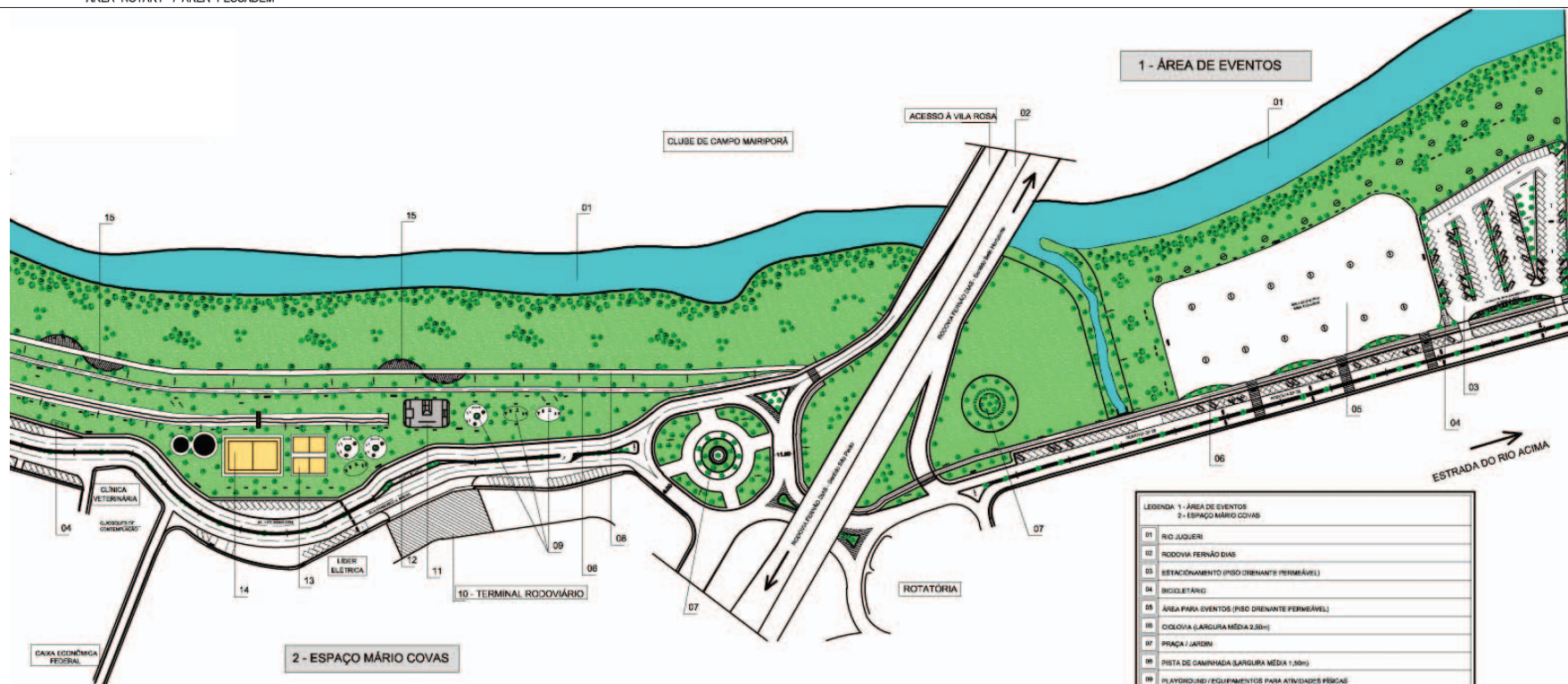

LEGENDA 1 - ÁREA DE EVENTOS		2 - ESPAÇO MÁRIO COVAS	
01	RIO JAQUEIRI		
02	RODOVIA FERNÃO DIAS		
03	ESTACIONAMENTO (PISO ORNAMENTAL PERMEÁVEL)		
04	BICICLETÁRIO		
05	ÁREA PARA EVENTOS (PISO ORNAMENTAL PERMEÁVEL)		
06	CICLOVIA (LARGURA MÉDIA 2,50m)		
07	PRACA / JARDIM		
08	PISTA DE CAMINHADA (LARGURA MÉDIA 1,50m)		
09	PLAYGROUND / EQUIPAMENTOS PARA ATIVIDADES FÍSICAS		
10	TERMINAL RODOVIÁRIO EXISTENTE		
11	PISTA DE SKATE		
12	PONTO DE TÁXI EXISTENTE		
13	QUADRA DE ESPORTES		
14	QUADRA POLIESPORTIVA		
15	MIRANTE - DECK DE MADEIRA PLÁSTICA		
16	POSTES ORNAMENTAIS - DECK DE MADEIRA PLÁSTICA		
	POSTE ORNAMENTAL		
	LIXEIRA SELETIVA		



#cidade dabondade

ATO CULTURAL SOLIDÁRIO
ATIVIDADES GRATUITAS

26 de março
sábado - a partir das 10h

Bosque da Amizade
Centro - Mairiporã

**Música - Dança - Teatro - Artesanato - Cultura Étnica - Meio Ambiente
Circo - Artes Visuais - Homenagens - Brincadeiras - Oficinas - Cidadania**

Ponto de arrecadação para auxílio às vítimas da chuva:
ÁGUA, ALIMENTOS, PRODUTOS DE HIGIENE E LIMPEZA.

realização

Secretaria de
Cultura
Mairiporã

